

Fachada Frontal - Muro

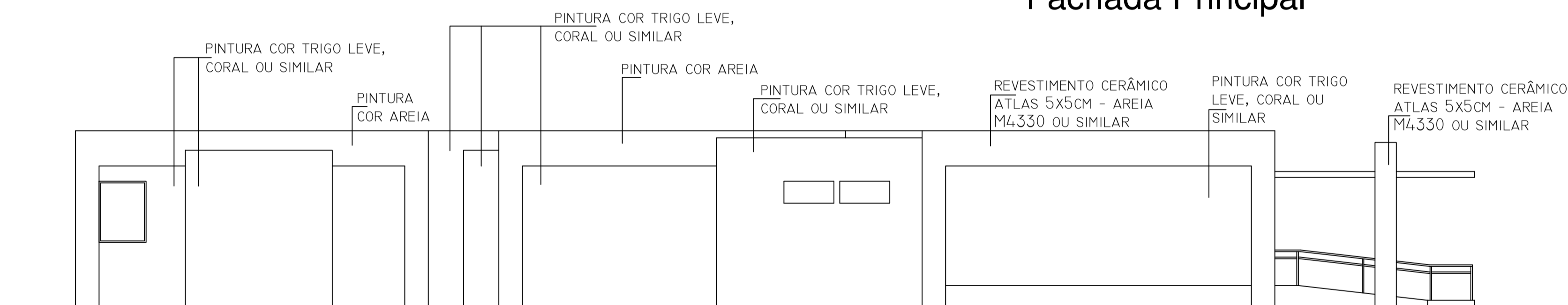

Fachada Principal



Fachada Lateral Esquerda

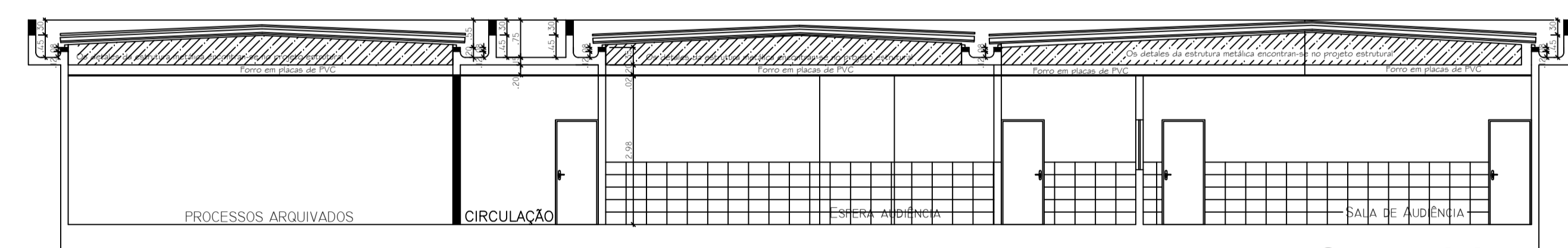

Corte AA'

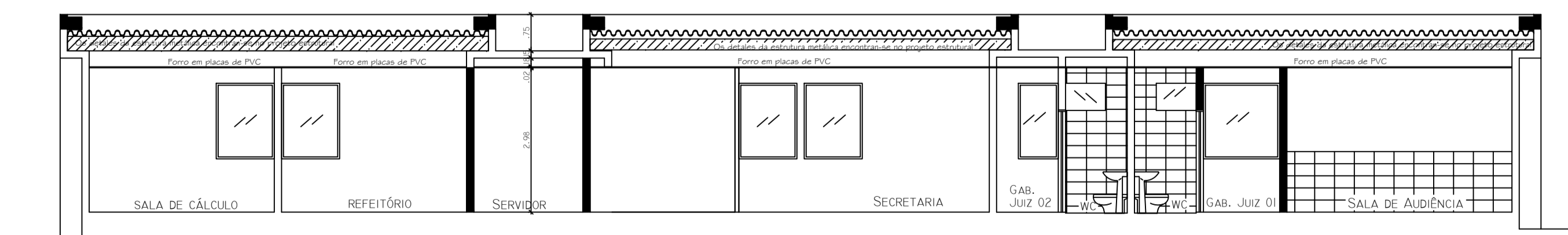

Corte BB'

	PAREDES DRY WALL - CONSTRUIR
	PAREDES - CONSTRUIR
	PAREDES EXISTENTES
	PAREDES - DEMOLIR

REV.	MODIFICAÇÃO	DATA	AUTOR(ES) DO PROJETO	DESENHISTA(S)	APROVO
01	criação da sala de consulta processual e detalhes	20/06/2013	CLARICE GAVAZZA	PRISCILA AUGUSTA	
00	EMISSÃO INICIAL	14/05/2013	CLARICE GAVAZZA	PRISCILA AUGUSTA	

ESPAÇO PARA APROVAÇÃO/ CARIMBO:

ESPAÇO PARA CÁLCULO DE ÁREA:			
TERRENO	3.500,00 m ²	ÁREA CONSTRUIDA INICIAL	656,33 m ²
ÁREA CONSTRUIDA TOTAL APÓS AMPLIAÇÃO	742,07 m ²	PAVIMENTADA - ACESSO VEÍCULOS + CALÇADA	404,96 m ²
ÁREA DE REFORMA	656,33 m ²	COBERTA	747,11 m ²
ÁREA DE AMPLIAÇÃO	85,74 m ²	PAISAGISMO	211,65 m ²

PROPRIETÁRIO: TRIBUNAL REGIONAL DO TRABALHO DA 19ª. REGIAO

RESPONSÁVEL TÉCNICO:

PROJETO ARQUITETÔNICO: CLARICE GAVAZZA DOS SANTOS PRADO - CAU 57640-9/AL

PROJETO ARQUITETÔNICO

PILAR ENGENHEIRIA

OBRA: TRIBUNAL REGIONAL DO TRABALHO DA 19ª. REGIAO VARA DO TRABALHO DE ARAPIRACA

ENDEREÇO DO EMPREENDIMENTO: VT. DE ARAPIRACA, R. SAMARITANA S/N.

DESENHO: PRISCILA AUGUSTA

CLIENTE: TRIBUNAL REGIONAL DO TRABALHO DA 19ª. REGIAO

IDENTIFICAÇÃO DO PROJETO: CORTES E FACHADAS	Nº DA PRANCHA: ARQ 05/07
CODIFICAÇÃO DO ARQUIVO: 01.ARQ-2013.06	ESCALA: INDICADA

ESTE PROJETO NÃO PODERÁ SOFRER ALTERAÇÕES SEM ORDENS EXPRESSAS DO AUTOR.

PADRÃO MOD. "A0" (ABNT) - MEDIDAS 1189x841mm