

DETALHE - CALHA  
esc. 1:10

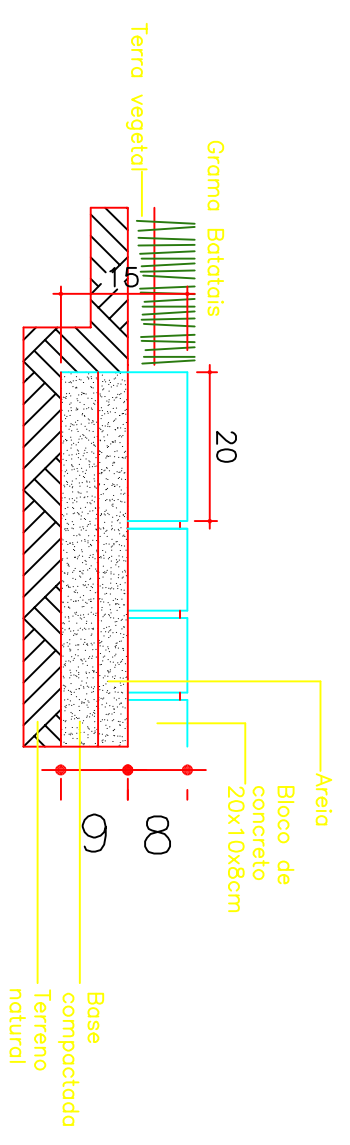

DETALHE  
PISO INTERRAVADO PASSEIOS  
(encontro com a grama)  
esc. 1:10

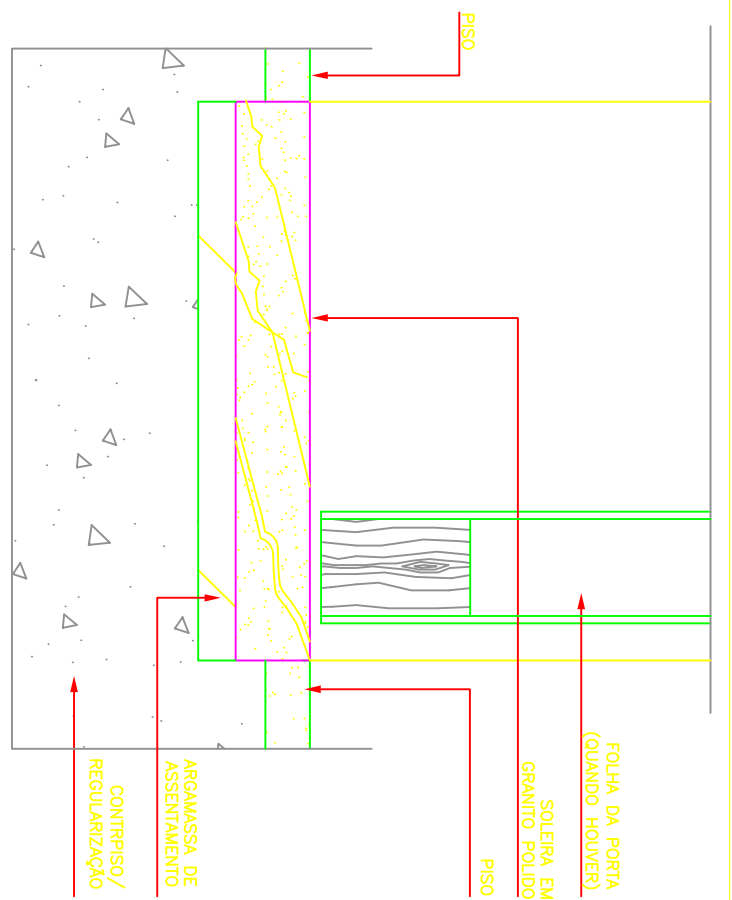
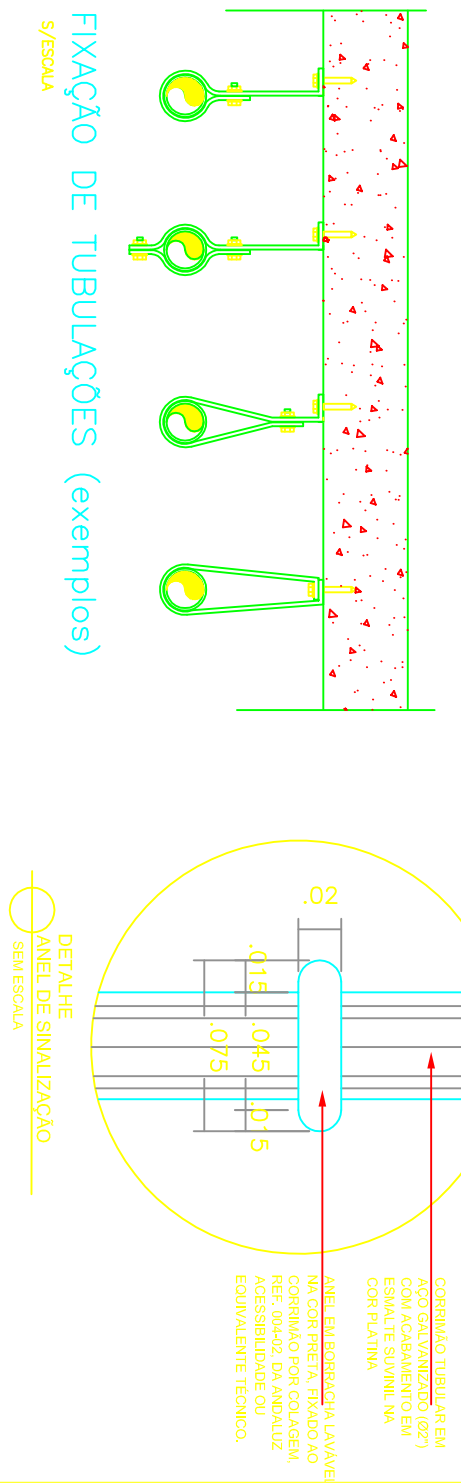
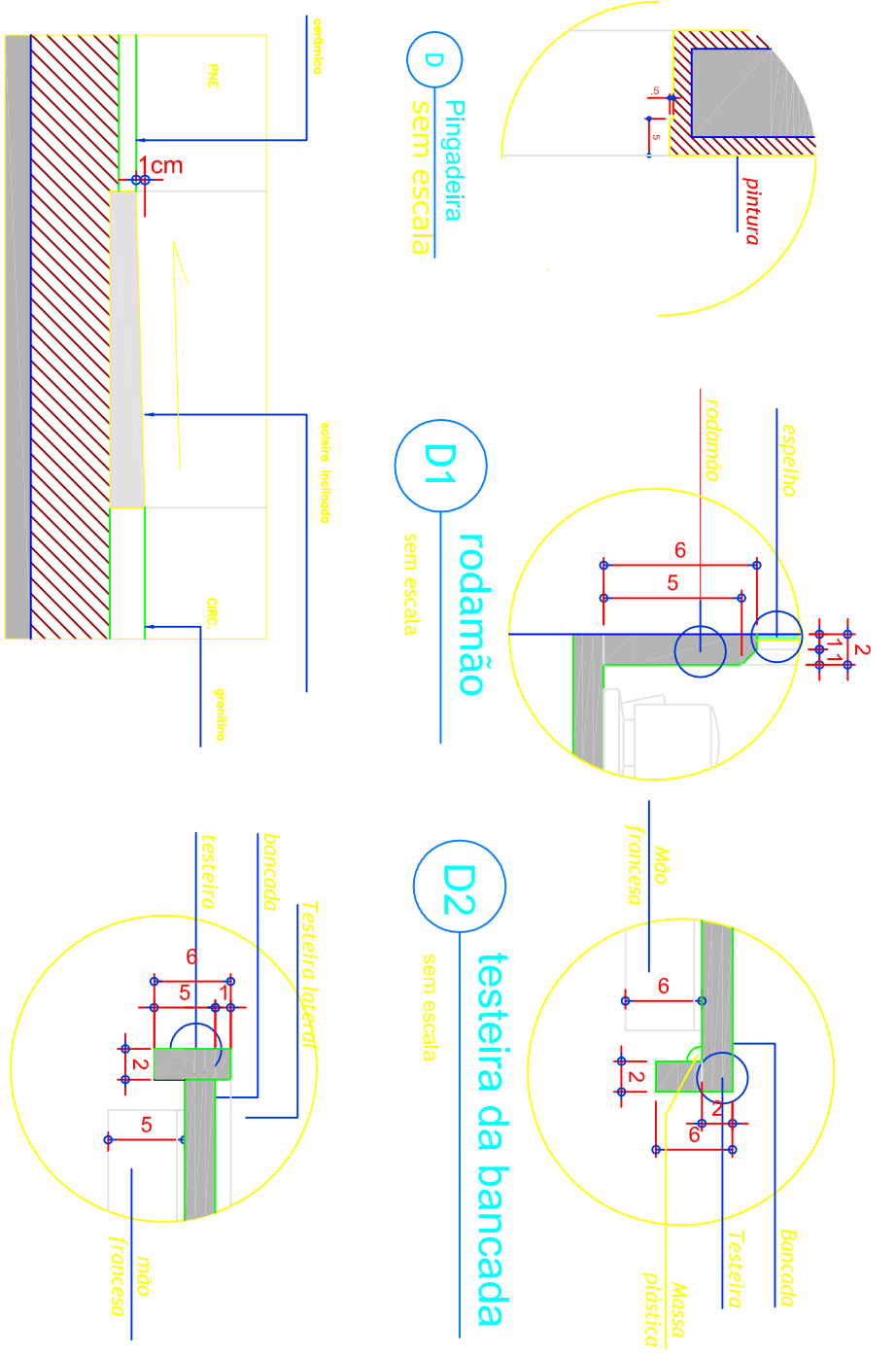

SOLEIRA DE GRANITO SEMI DESNIVEL  
ESCALA  
MEDIDAS EM METROS  
1/2

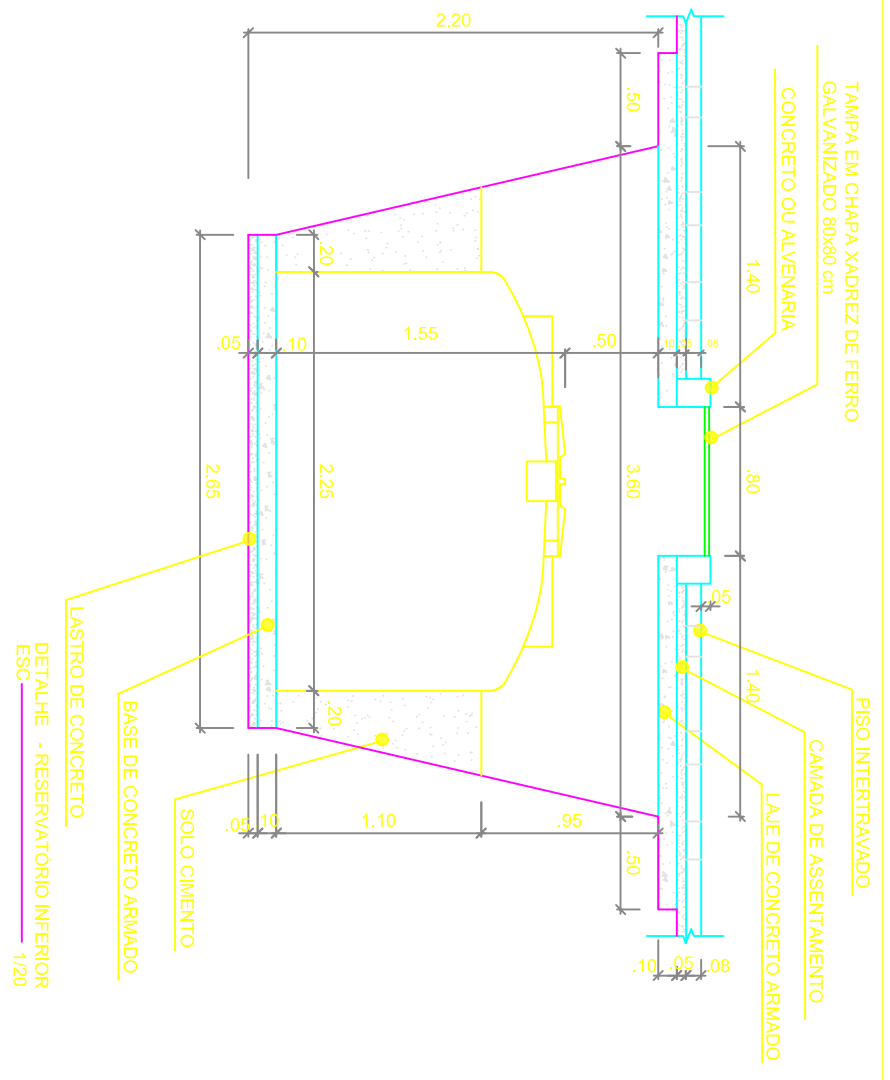

01	REVISÃO GERAL	15/01/2017	HUGO RODRIGUES	HUGO RODRIGUES	
00	EMISSÃO INICIAL	07/10/2013	JULIANA TENÓRIO	PAULA VICTÓRIA	
REV.	MODIFICAÇÃO		AUTOR(ES) DO PROJETO	DESENHISTAS)	

ESPAÇO PARA CÁLCULO DE ÁREA:					
TERRENO	2.002 m²	PAVIMENTADA	892,00 m²	PANFAGISMO	178,35 m²
CONSTRUIDA	468,66 m²	COBERTA	443,50 m²	PASSEIO EXTERNO	114,15 m²

PROPRIETÁRIO: TRIBUNAL REGIONAL DO TRABALHO DA 19ª. REGIÃO  
RESPONSÁVEL TÉCNICO:

PROJETO: ARQUITETA JULIANA MARIA TENÓRIO PEIXOTO CAU 844446  
REVISÃO: ENG. HUGO RODRIGUES SILVA CREA: 82047/PAL

**PI-LAR** Engenharia e Arquitetura

OBRA: TRIBUNAL REGIONAL DO TRABALHO DA 19ª. REGIÃO VARA DO TRABALHO DE CORURIBE

ENDEREÇO DA OBRA: RODOVIA AL 101 SUL, KM 98

**DETALHES CONSTRUTIVOS**

DESENHO: PAULA VICTÓRIA ALVES SANTOS  
CLIENTE: TRIBUNAL REGIONAL DO TRABALHO DA 19ª. REGIÃO

IDENTIFICAÇÃO DO PROJETO: DETALHES CONSTRUTIVOS  
Nº DA PRANCHA: DET 01/03

CODIFICAÇÃO DO ARQUIVO: ESCALA: COMO INDICADO  
ESTE PROJETO NÃO PODERÁ SER REPRODUZIDO SEM A AUTORIZAÇÃO EXPRESSA DO AUTOR.

## ESPECIFICAÇÕES E MATERIAIS

- 1. PISO**
  - 1.1- Piso em concreto simples com 7 cm de espessura
  - 1.2- Base em concreto simples com 10 cm de espessura
- 2. FECHAMENTOS**
  - 2.1- Alvenaria de tijolos cerâmicos de 8 furos, assentados com argamassa, chispiscada e rebocada, para o recebimento de pintura.
- 3. PINTURA**
  - 3.1- Tinta acrílica, na cor Branco Gelo, sobre massa acrílica, lixada e despojeirada antes de receber a primeira demão. Duas demãos.
- 4. ESQUADRIAS**
  - 4.1- Porta de giro com duas folhas, em tubos de aço 02 folhas teladas (malha 2" arame 12). Item 13.03.02.01 do orçamento.
  - 4.2- Cobogó de cimento com furos de 20x20 cm e profundidade de 10 cm.
  - 4.3- Caixaão de cantoneira de aço galvanizado, com tela de arame galvanizado, tipo mosquitoira.
- 5. COBERTURA**
  - 5.1- Linha medindo 6x12 cm.
  - 5.2- Telha ondulada de fibrocimento de 6mm, 1.10 x 3.05 m (Larg. x Comp.), com inclinação de 10%, recobrimento longitudinal de 40cm, e lateral de 1½ de onda, fixadas na madeira.
  - 5.3- Rulo de concreto com 25 cm de profundidade e 5 cm de espessura, engastado na parede.

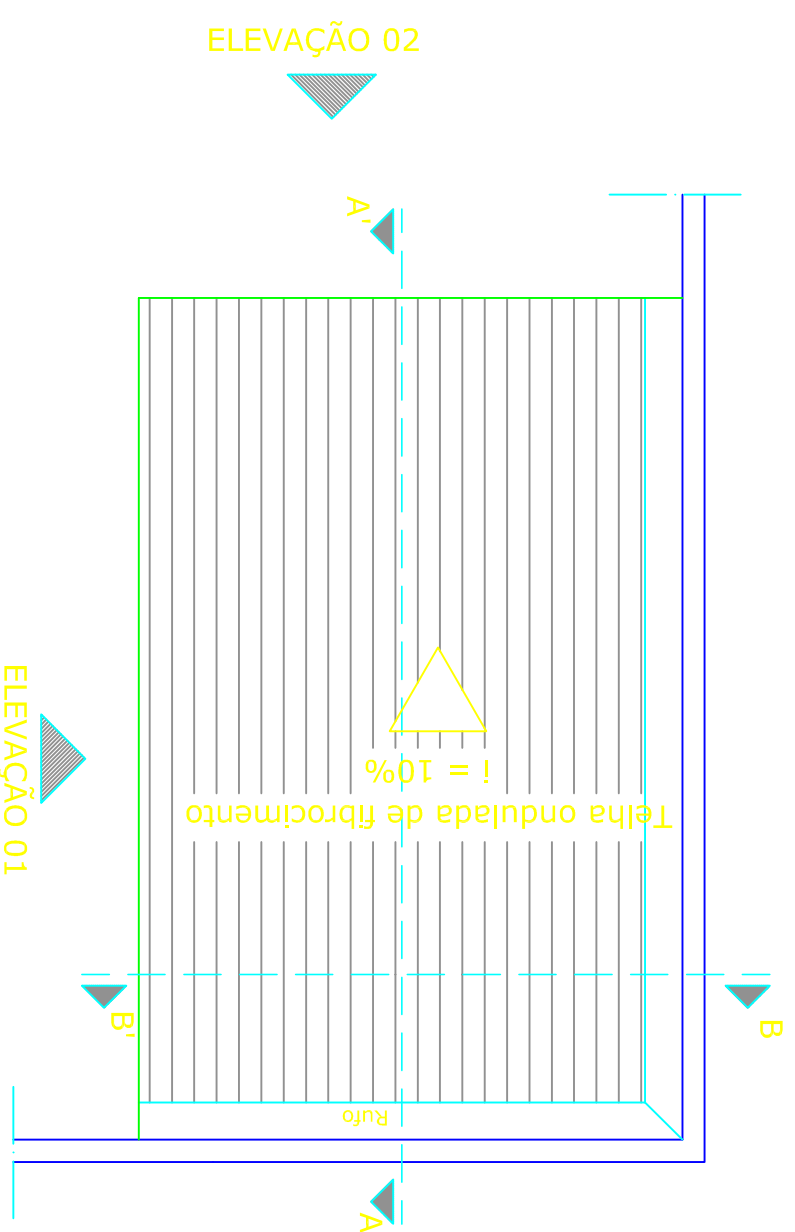

### PLANTA DE COBERTA

ESC.: 1/50

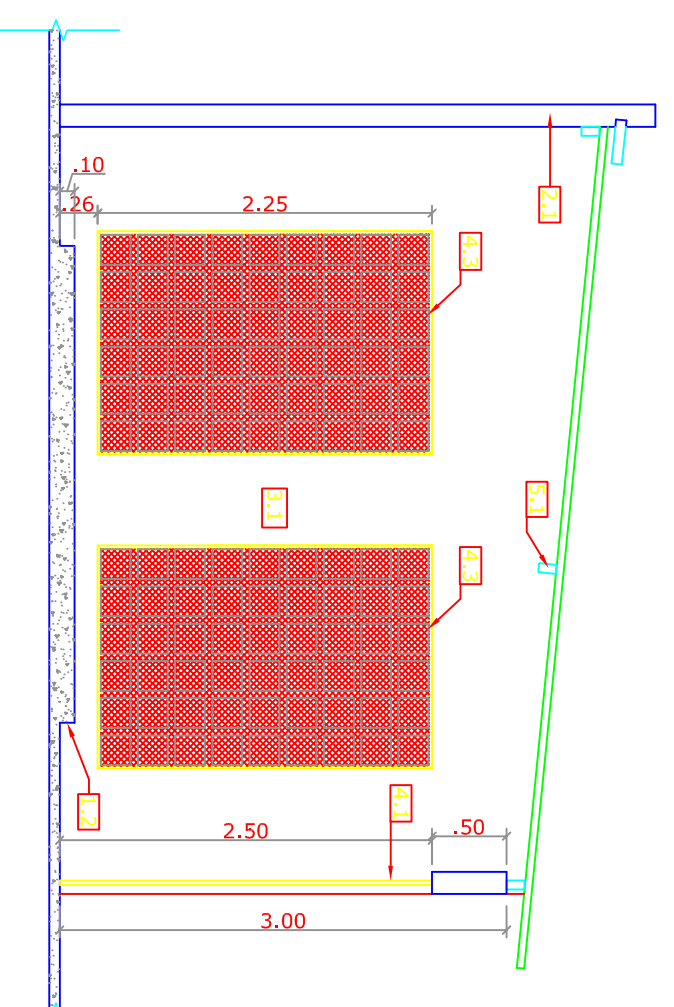

### CORTE AA'

ESC.: 1/50

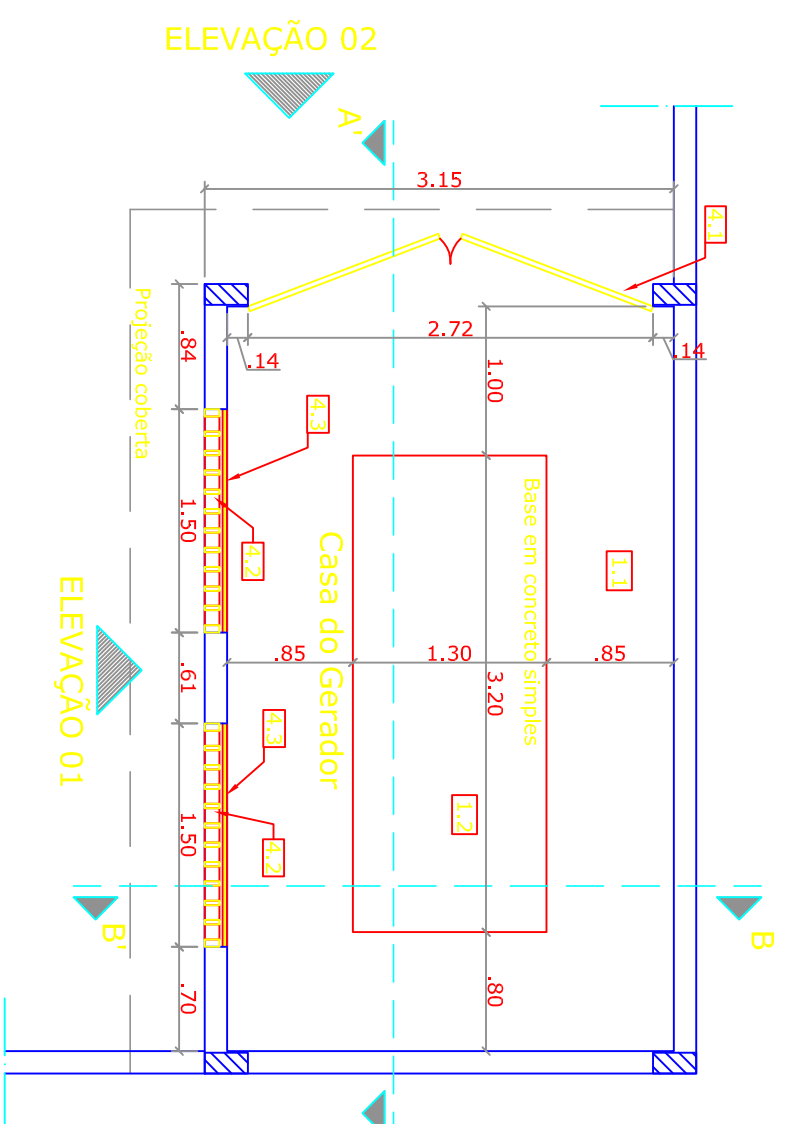

### PLANTA BAIXA

ESC.: 1/50

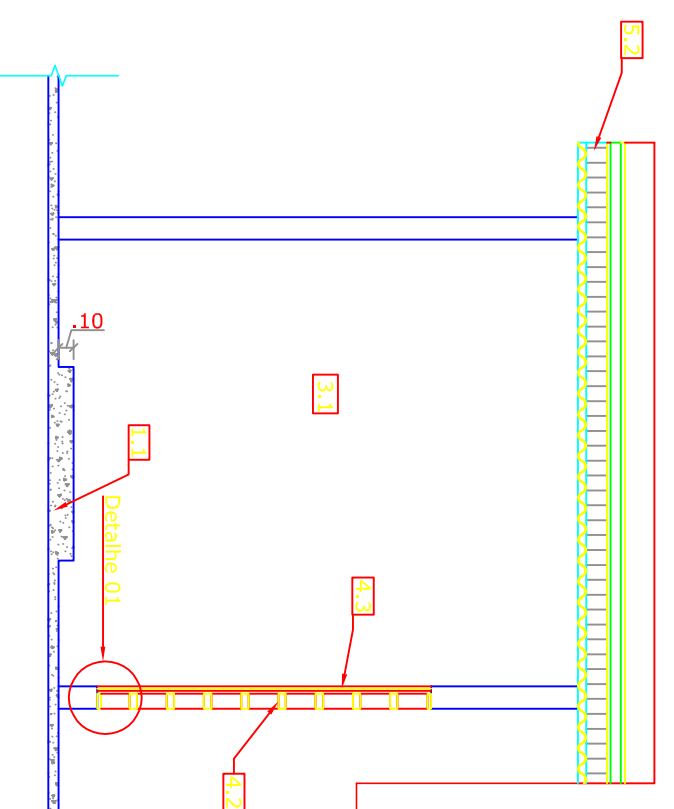

### CORTE BB'

ESC.: 1/50

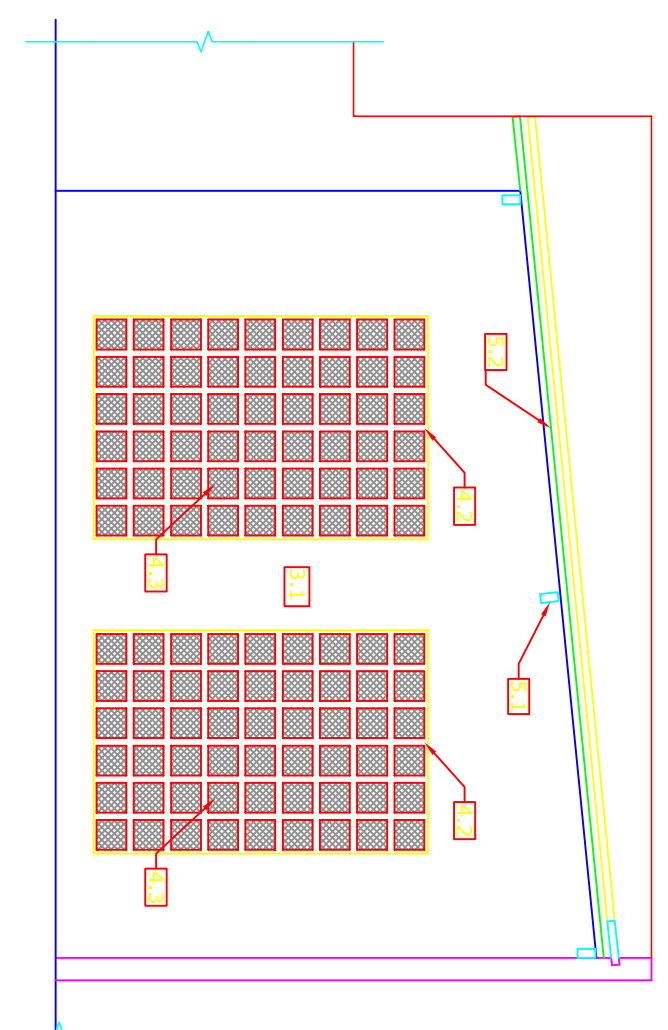
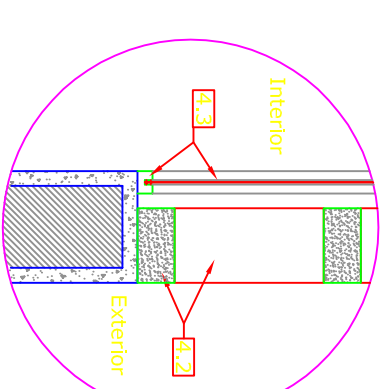

### ELEVÇÃO 01

ESC.: 1/50

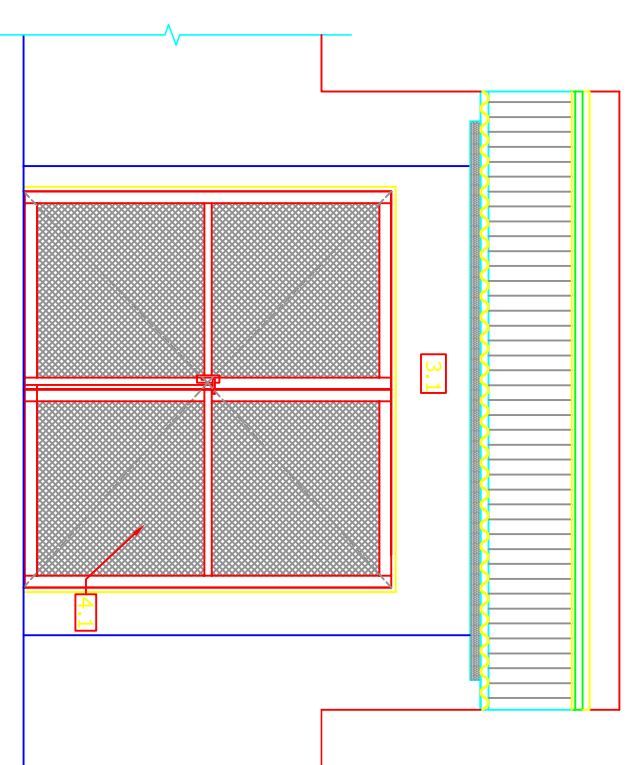

### ELEVÇÃO 02

ESC.: 1/50

<p>PODER JUDICIÁRIO JUSTIÇA DO TRABALHO TRIBUNAL REGIONAL DO TRABALHO - 19ª REGIÃO SERVIÇO DE ENGENHARIA, ARQUITETURA E MANUTENÇÃO-SEAM</p>			
Avenida da Paz, Nº 1914, Macaé-AL		TEL: (82) 2121-8340 e-mail: paulo.tarso@trt19.gov.br	
<b>CONSTRUÇÃO DO ABRIGO PARA O GERADOR</b>			
TERRENO: -		ÁREAS: -	
CONST: -		COBERTA: -	
<b>PROJETO ARQUITETÔNICO DO ABRIGO P/ O GERADOR</b>			
CORURUPE		PRINCIPAIS	
CONT'DE PROJETO: PLANTA DE COBERTA / PLANTA BAIXA /ELEVÇÕES / CORTE			
ESCALA: 1/50	DATA: AGOSTO DE 2014	DESENHO: Tiago Cabral Débora Leite	ARQ/01/01
REVIS: CONVERTER TODAS AS MEDIDAS NO LOCAL			EDISIO: 00



















**DETALHAMENTO ESCADA DE MARINHEIRO**

ESCALA TIPO MARINHEIRO EM AÇO SAE 1020, E ACABAMENTO COM INCLUSIVE PROTEÇÃO COM ZINCO E TITANIO

ESCALA	ELEMENTO	MATERIAL
○	DESMO	BAIXA ESCADA 1/2"
○	GRANDE CORREIA	BAIXA ESCADA 1/2" X 1/4"
○	ESTREMEIRA	BAIXA ESCADA 1/4" X 5/8"
○	TRAVESÃO	CHAPA METÁLICA TIXADA COM DIMENSÕES PRECISAS 1/4" X 5"

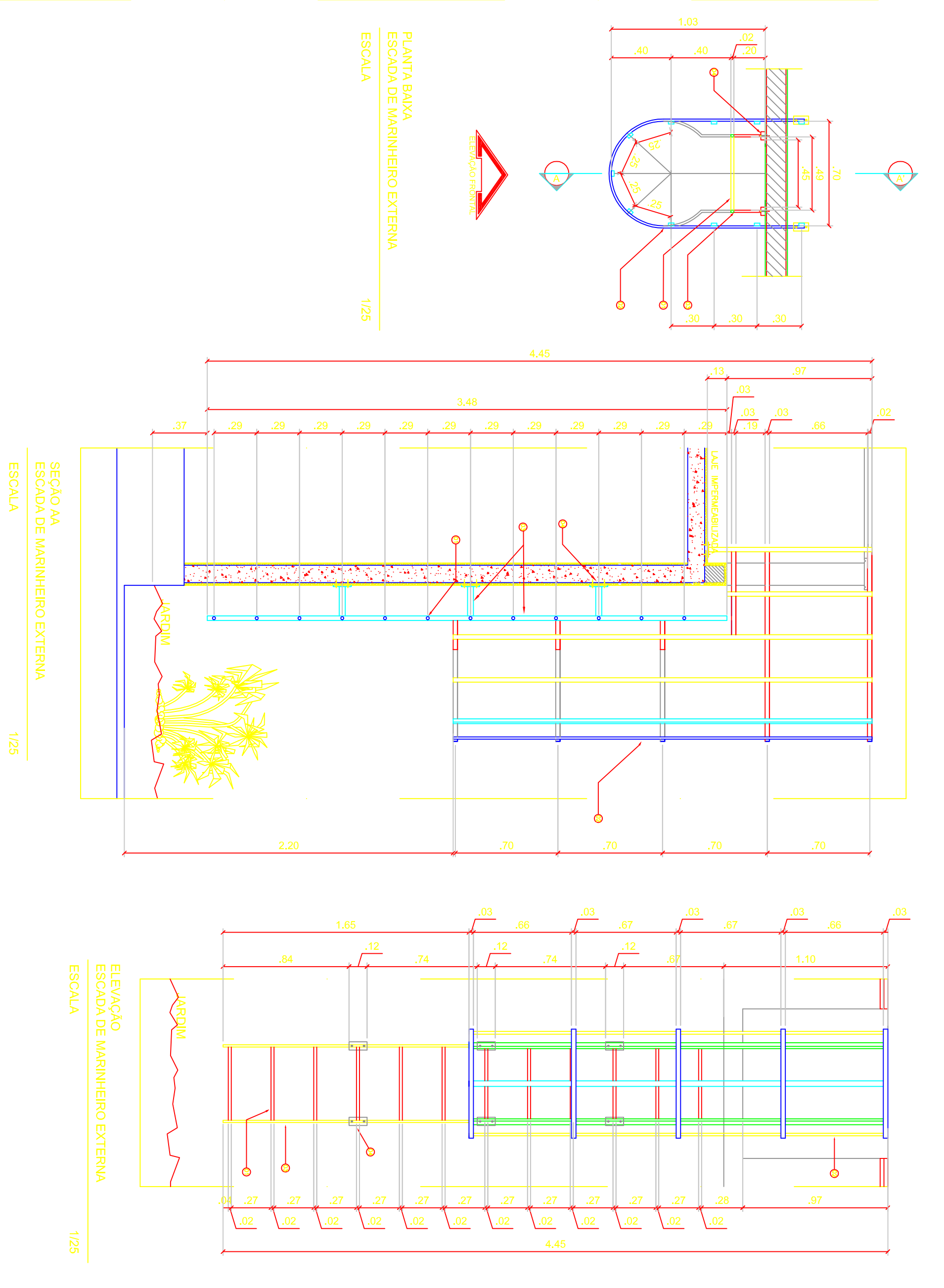

**DETALHAMENTO MASTRO DE BANDEIRAS**

MASTROS EM AÇO GALVANIZADO PARA PROTEÇÃO DE FUNDO F7 GALVANIZADO, INCLUSIVE APLICAÇÃO DE ENCRUSTADOS E CHUMBEROS NA BASE

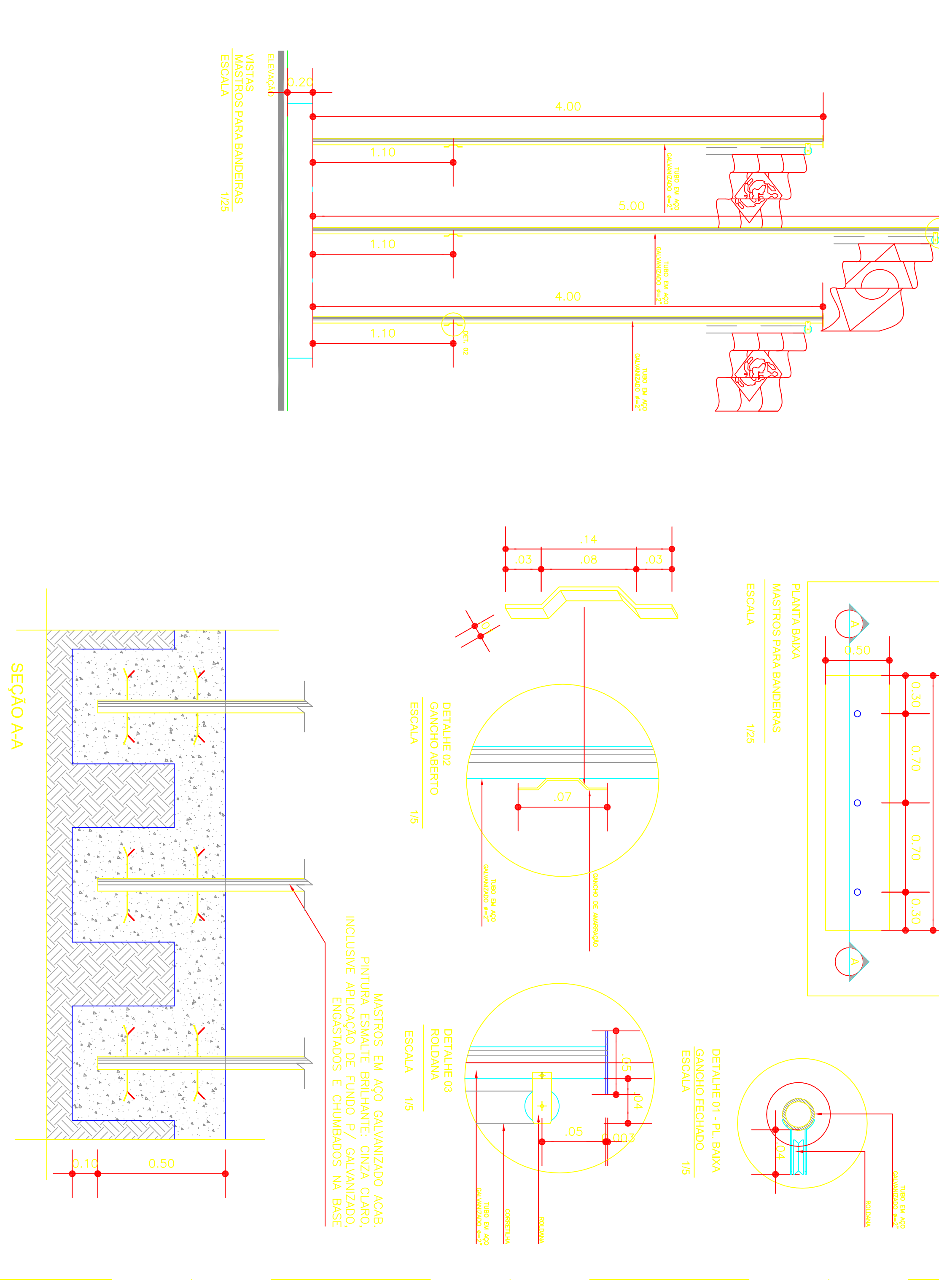

**GRADIL BELGO NYLORFOR**

Gradil Nylorfor, modelo Zedberg, 8 metros padrão em 25x20x20 com Belgas de alumínio, inclusive postes, fechada de 60x60cm e 12x20cm e desmontável (P10, P11), Item 13.03.01.02 20 padrão expandido.

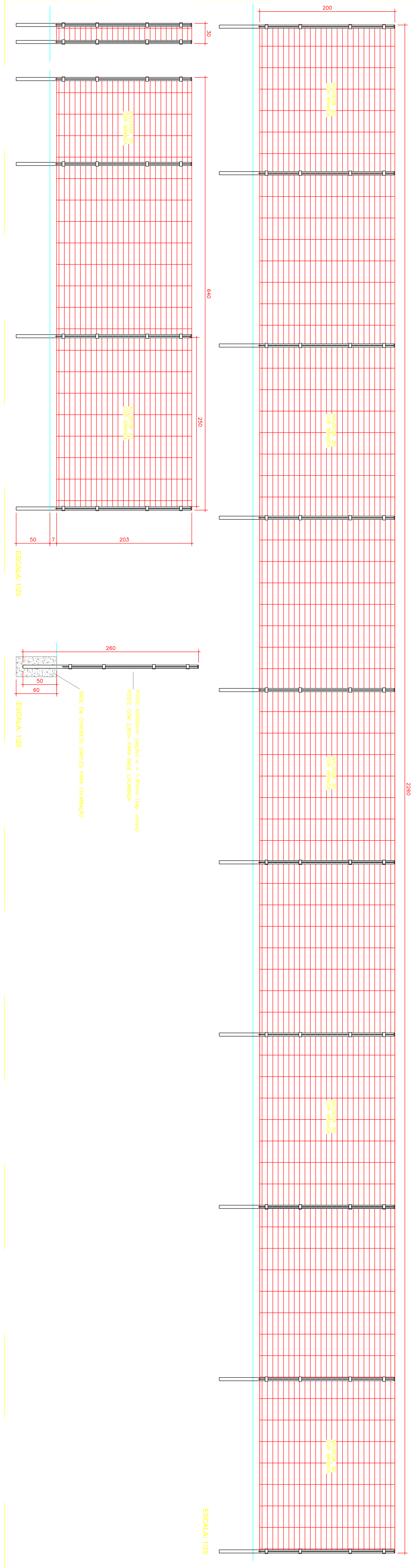

**DETALHAMENTO DE ESQUADRIAS**

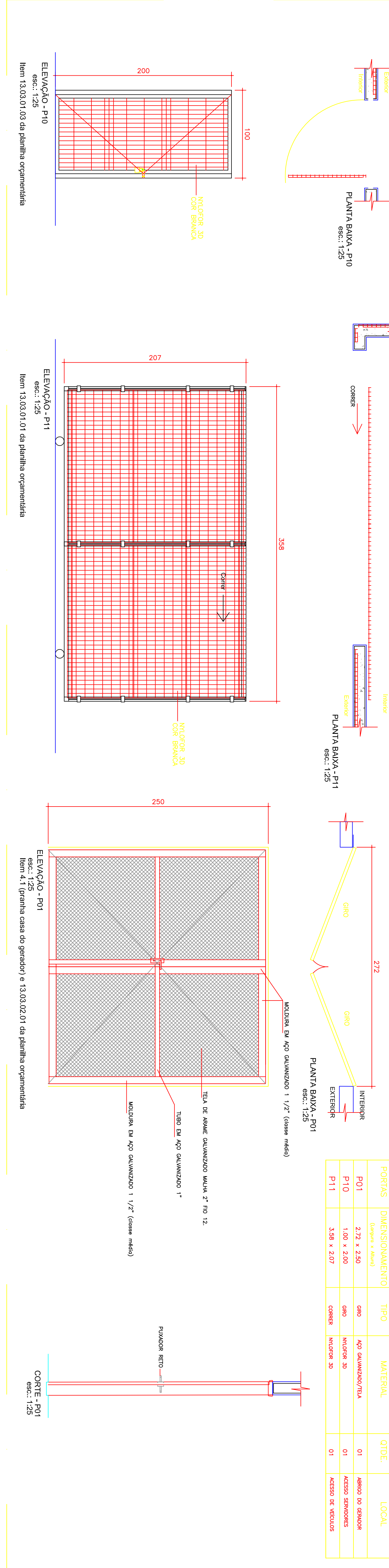

**QUADRO ESQUADRIAS DE AÇO / SERRALHARIA**

PORTAS	DIMENSÃO (mm)	TIPO	MATERIAL	QTE	LOCAL
P01	272 x 230	ABR	ALUMINIO	01	AMBO DO GERADOR
P10	140 x 230	ABR	ALUMINIO	01	AMBO DO GERADOR
P11	338 x 237	ABR	ALUMINIO	01	AMBO DO GERADOR

**DETALHAMENTO ESQUADRIAS PARA ABRIGO DE GERADOR**

MASTROS EM AÇO GALVANIZADO PARA PROTEÇÃO DE FUNDO F7 GALVANIZADO, INCLUSIVE APLICAÇÃO DE ENCRUSTADOS E CHUMBEROS NA BASE

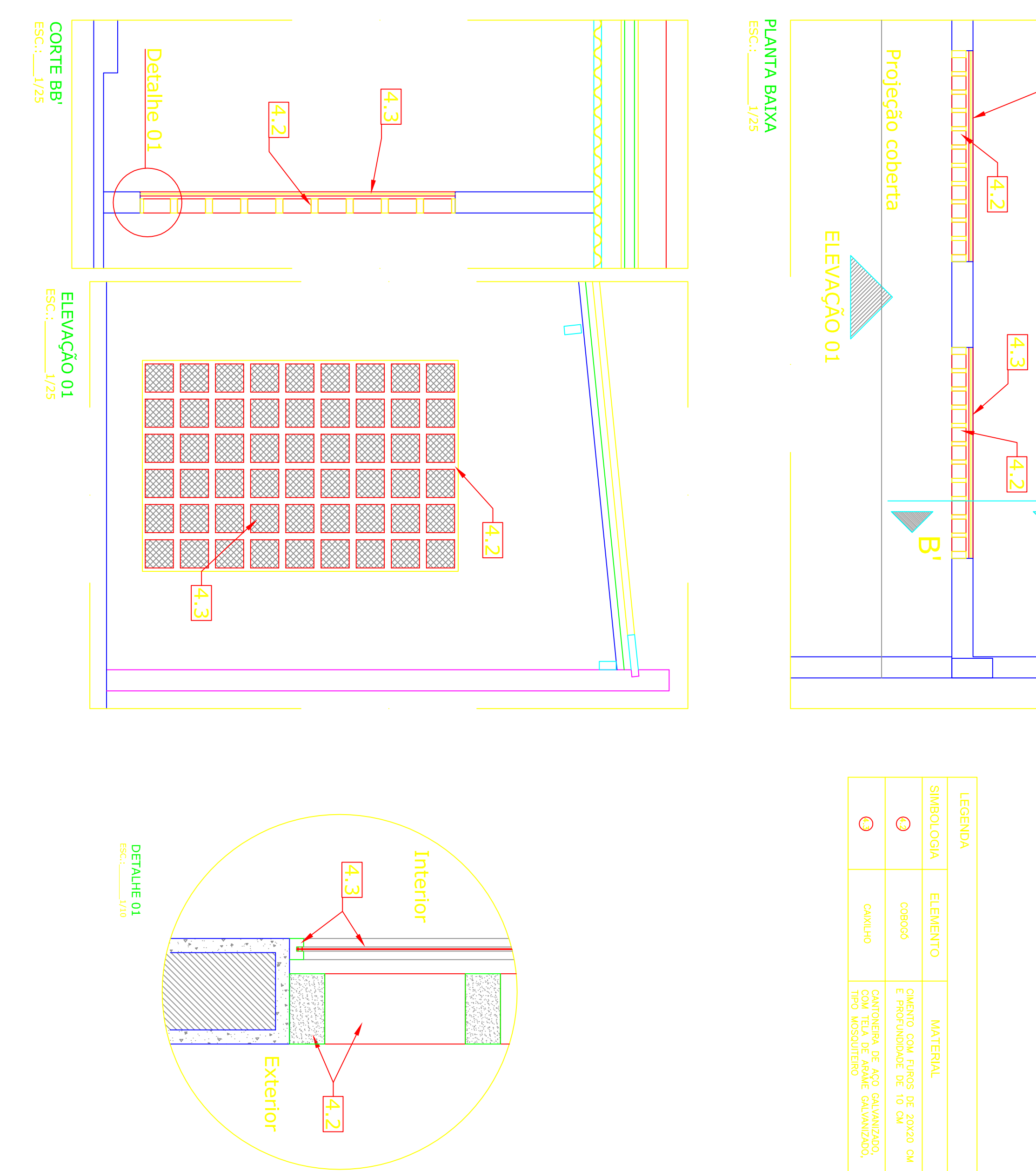

ESCALA	ELEMENTO	MATERIAL
○	OSB	OSB 18MM
○	OSB	OSB 18MM
○	OSB	OSB 18MM

**TAMPA DE CAIXA 80X80 CM**

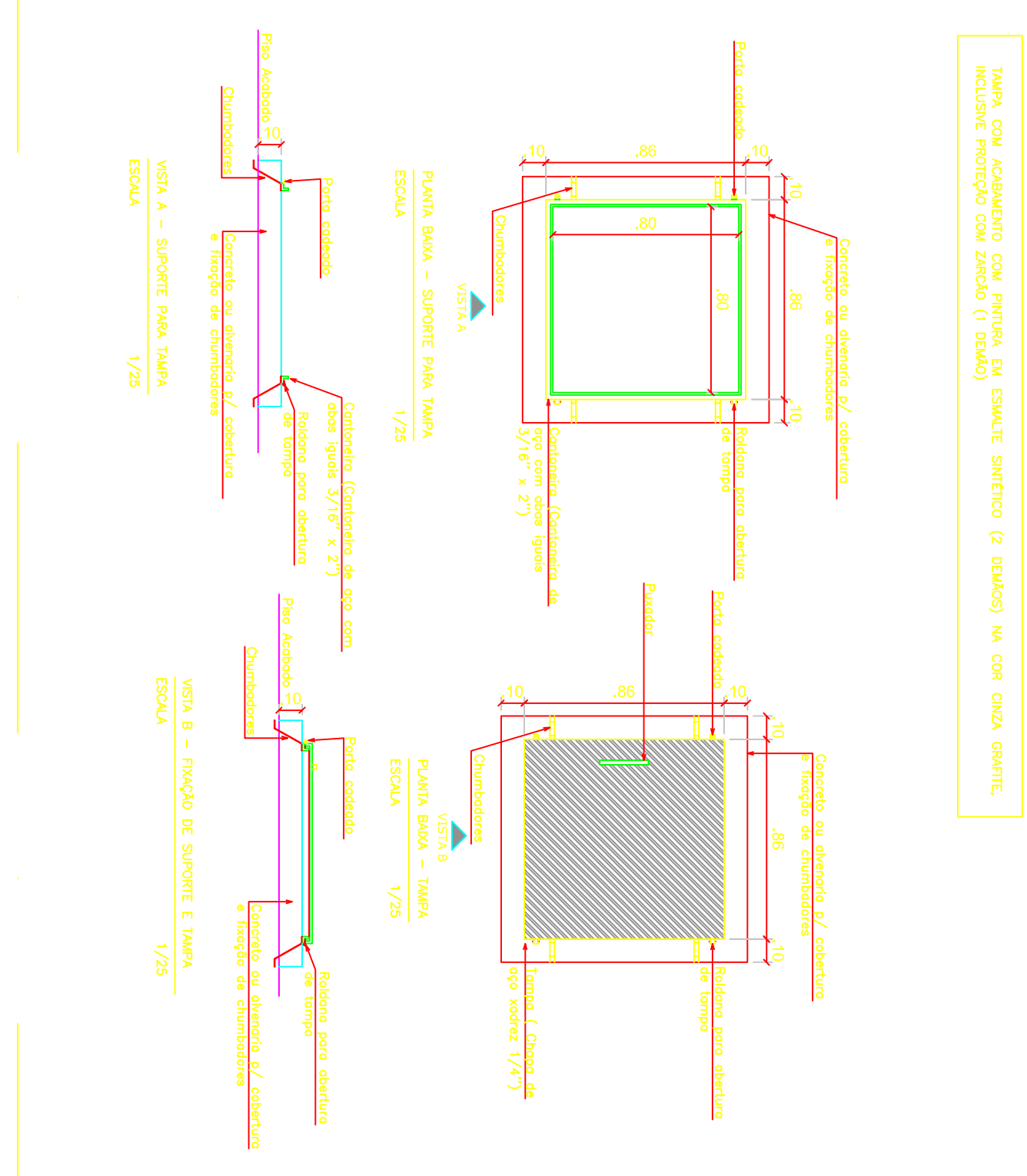

**TAMPA DE CAIXA 40X40 CM**

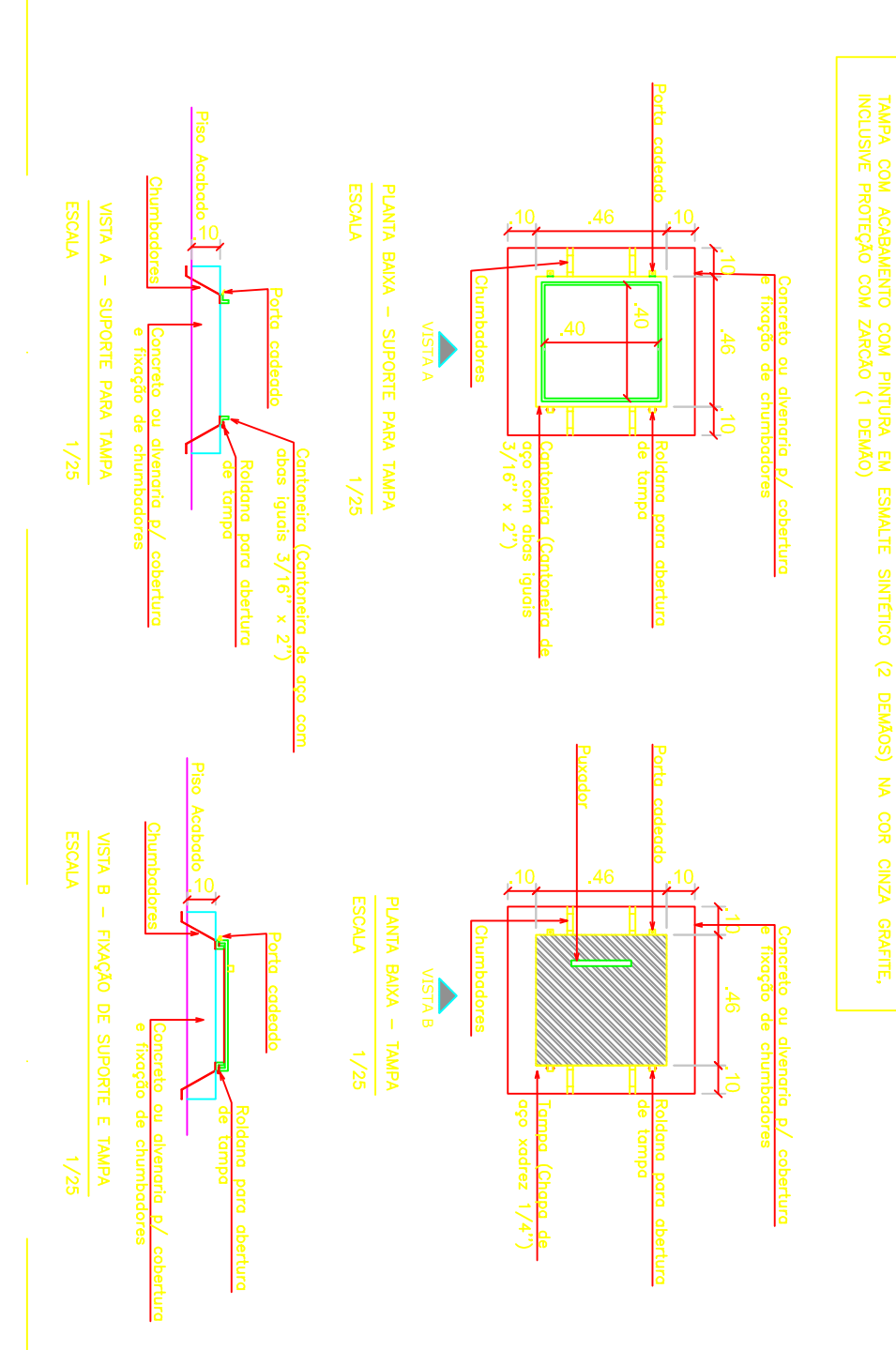

**TAMPA DE CAIXA 60X60 CM**

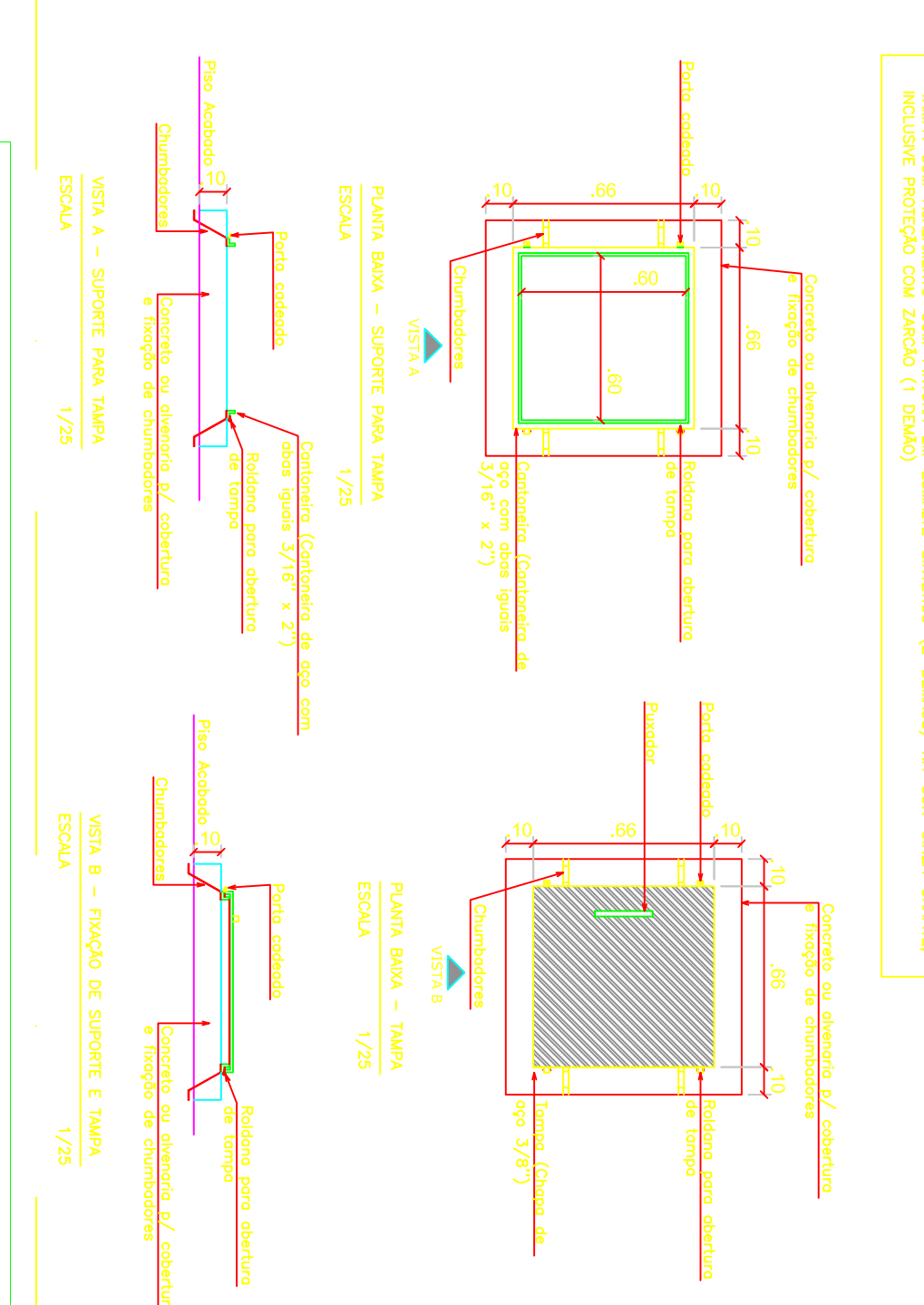

DESCRIÇÃO DO MATERIAL		QUANTIDADE		VALOR UNITÁRIO		VALOR TOTAL	
1	OSB 18MM	1	1	100,00	100,00	100,00	100,00
2	OSB 18MM	1	1	100,00	100,00	100,00	100,00
3	OSB 18MM	1	1	100,00	100,00	100,00	100,00
4	OSB 18MM	1	1	100,00	100,00	100,00	100,00
5	OSB 18MM	1	1	100,00	100,00	100,00	100,00
6	OSB 18MM	1	1	100,00	100,00	100,00	100,00
7	OSB 18MM	1	1	100,00	100,00	100,00	100,00
8	OSB 18MM	1	1	100,00	100,00	100,00	100,00
9	OSB 18MM	1	1	100,00	100,00	100,00	100,00
10	OSB 18MM	1	1	100,00	100,00	100,00	100,00
11	OSB 18MM	1	1	100,00	100,00	100,00	100,00
12	OSB 18MM	1	1	100,00	100,00	100,00	100,00
13	OSB 18MM	1	1	100,00	100,00	100,00	100,00
14	OSB 18MM	1	1	100,00	100,00	100,00	100,00
15	OSB 18MM	1	1	100,00	100,00	100,00	100,00
16	OSB 18MM	1	1	100,00	100,00	100,00	100,00
17	OSB 18MM	1	1	100,00	100,00	100,00	100,00
18	OSB 18MM	1	1	100,00	100,00	100,00	100,00
19	OSB 18MM	1	1	100,00	100,00	100,00	100,00
20	OSB 18MM	1	1	100,00	100,00	100,00	100,00
21	OSB 18MM	1	1	100,00	100,00	100,00	100,00
22	OSB 18MM	1	1	100,00	100,00	100,00	100,00
23	OSB 18MM	1	1	100,00	100,00	100,00	100,00
24	OSB 18MM	1	1	100,00	100,00	100,00	100,00
25	OSB 18MM	1	1	100,00	100,00	100,00	100,00
26	OSB 18MM	1	1	100,00	100,00	100,00	100,00
27	OSB 18MM	1	1	100,00	100,00	100,00	100,00
28	OSB 18MM	1	1	100,00	100,00	100,00	100,00
29	OSB 18MM	1	1	100,00	100,00	100,00	100,00
30	OSB 18MM	1	1	100,00	100,00	100,00	100,00
31	OSB 18MM	1	1	100,00	100,00	100,00	100,00
32	OSB 18MM	1	1	100,00	100,00	100,00	100,00
33	OSB 18MM	1	1	100,00	100,00	100,00	100,00
34	OSB 18MM	1	1	100,00	100,00	100,00	100,00
35	OSB 18MM	1	1	100,00	100,00	100,00	100,00
36	OSB 18MM	1	1	100,00	100,00	100,00	100,00
37	OSB 18MM	1	1	100,00	100,00	100,00	100,00
38	OSB 18MM	1	1	100,00	100,00	100,00	100,00
39	OSB 18MM	1	1	100,00	100,00	100,00	100,00
40	OSB 18MM	1	1	100,00	100,00	100,00	100,00
41	OSB 18MM	1	1	100,00	100,00	100,00	100,00
42	OSB 18MM	1	1	100,00	100,00	100,00	100,00
43	OSB 18MM	1	1	100,00	100,00	100,00	100,00
44	OSB 18MM	1	1	100,00	100,00	100,00	100,00
45	OSB 18MM	1	1	100,00	100,00	100,00	100,00
46	OSB 18MM	1	1	100,00	100,00	100,00	100,00
47	OSB 18MM	1	1	100,00	100,00	100,00	100,00
48	OSB 18MM	1	1	100,00	100,00	100,00	100,00
49	OSB 18MM	1	1	100,00	100,00	100,00	100,00
50	OSB 18MM	1	1	100,00	100,00	100,00	100,00
51	OSB 18MM	1	1	100,00	100,00	100,00	100,00
52	OSB 18MM	1	1	100,00	100,00	100,00	100,00
53	OSB 18MM	1	1	100,00	100,00	100,00	100,00
54	OSB 18MM	1	1	100,00	100,00	100,00	100,00
55	OSB 18MM	1	1	100,00	100,00	100,00	100,00
56	OSB 18MM	1	1	100,00	100,00	100,00	100,00
57	OSB 18MM	1	1	100,00	100,00	100,00	100,00
58	OSB 18MM	1	1	100,00	100,00	100,00	100,00
59	OSB 18MM	1	1	100,00	100,00	100,00	100,00
60	OSB 18MM	1	1	100,00	100,00	100,00	100,00
61	OSB 18MM	1	1	100,00	100,00	100,00	100,00
62	OSB 18MM	1	1	100,00	100,00	100,00	100,00
63	OSB 18MM	1	1	100,00	100,00	100,00	100,00
64	OSB 18MM	1	1	100,00	100,00	100,00	100,00
65	OSB 18MM	1	1	100,00	100,00	100,00	100,00
66	OSB 18MM	1	1	100,00	100,00	100,00	100,00
67	OSB 18MM	1	1	100,00	100,00	100,00	100,00
68	OSB 18MM	1	1	100,00	100,00	100,00	100,00
69	OSB 18MM	1	1	100,00	100,00	100,00	100,00
70	OSB 18MM	1	1	100,00	100,00	100,00	100,00
71	OSB 18MM	1	1	100,00	100,00	100,00	100,00
72	OSB 18MM	1	1	100,00	100,00	100,00	100,00
73	OSB 18MM	1	1	100,00	100,00	100,00	100,00
74	OSB 18MM	1	1	100,00	100,00	100,00	100,00
75	OSB 18MM	1	1	100,00	100,00	100,00	100,00
76	OSB 18MM	1	1	100,00	100,00	100,00	100,00
77	OSB 18MM	1	1	100,00	100,00	100,00	100,00
78	OSB 18MM	1	1	100,00	100,00	100,00	100,00
79	OSB 18MM	1	1	100,00	100,00	100,00	100,00
80	OSB 18MM	1	1	100,00	100,00	100,00	100,00
81	OSB 18MM	1	1	100,00	100,00	100,00	100,00
82	OSB 18MM	1	1	100,00	100,00	100,00	100,00
83	OSB 18MM	1	1	100,00	100,00	100,00	100,00
84	OSB 18MM	1	1	100,00	100,00	100,00	100,00
85	OSB 18MM	1	1	100,00	100,00	100,00	100,00
86	OSB 18MM	1	1	100,00	100,00	100,00	100,00
87	OSB 18MM	1	1	100,00	100,00	100,00	100,00
88	OSB 18MM	1	1	100,00	100,00	100,00	100,00
89	OSB 18MM	1	1	100,00	100,00	100,00	100,00
90	OSB 18MM	1	1	100,00	100,00	100,00	100,00
91	OSB 18MM	1	1	100,00	100,00	100,00	100,00
92	OSB 18MM	1	1	100,00	100,00	100,00	100,00
93	OSB 18MM	1	1	100,00	100,00	100,00	100,00
94	OSB 18MM	1	1	100,00	100,00	100,00	100,00
95	OSB 18MM	1	1	100,00	100,00	100,00	100,00
96	OSB 18MM	1	1	100,00	100,00	100,00	100,00
97	OSB 18MM	1	1	100,00	100,00	100,00	100,00
98	OSB 18MM	1	1	100,00	100,00	100,00	100,00
99	OSB 18MM	1	1	100,00	100,00	100,00	100,00
100	OSB 18MM	1	1	100,00	100,00	100,00	100,00