

**TRIBUNAL REGIONAL DO TRABALHO DA 19ª REGIÃO**

**SECRETARIA DE EXECUÇÃO E  
DE PESQUISA PATRIMONIAL**

---

# **RELATÓRIO DE GESTÃO**

**2021/2022**

---



**SEPP**

# SUMÁRIO

---

**02** Organização da SEPP

**04** Resoluções Administrativas e outras Centralizações

**07** Leilões Judiciais

**09** Coordenadoria de Pesquisa Patrimonial

**11** Mandados Judiciais

**13** Outros Destaques



# ORGANIZAÇÃO DA SEPP



## SEPP

# ORGANIZAÇÃO

SEPP é a sigla para Secretaria de Execução e de Pesquisa Patrimonial.

Atualmente, a SEPP é gerida pelo **Juiz Nilton Beltrão de Albuquerque Júnior** e pelo servidor **Joel Machado da Silva**.

A sua organização está prevista na **Resolução n. 258/2022 TRT da 19ª Região**.

De acordo com o art. 4º, III desta resolução, a SEPP está **subordinada à Secretaria-Geral da Presidência**.

A SEPP possui a seguinte organização:

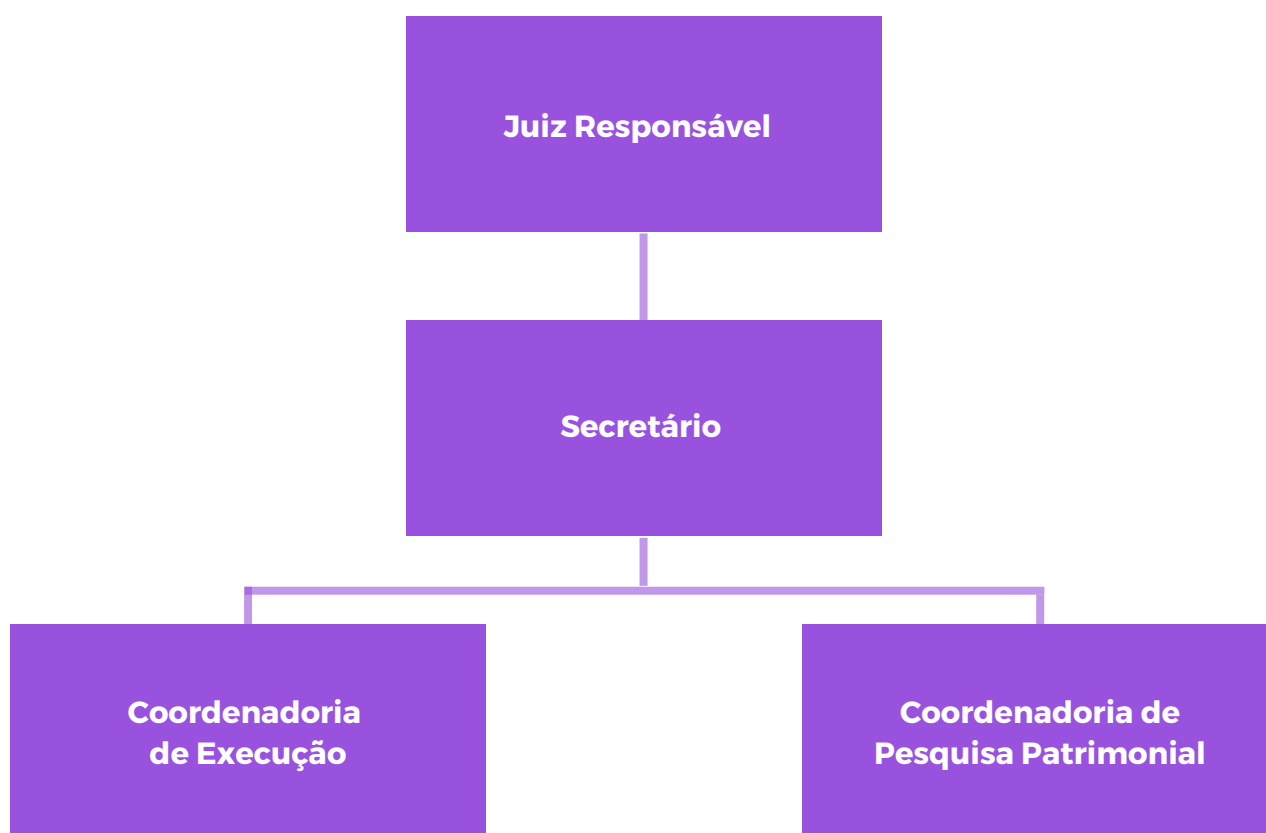



# RESOLUÇÕES ADMINISTRATIVAS E OUTRAS CENTRALIZAÇÕES



**SEPP****RESOLUÇÕES ADMINISTRATIVAS E  
OUTRAS CENTRALIZAÇÕES**

Dentre outras atribuições, compete à SEPP, através de sua Coordenadoria de Execuções, **gerenciar o pagamento das listas de credores** referentes às seguintes Resoluções Administrativas (RAs) e Centralizações de Execuções.

**Resoluções Administrativas**

- **APAE (RA n. 106/2016) \*Cancelada pela Resolução n.º 272 (nov/2022).**
- **ASA - Associação Sportiva Arapiraquense (RA n. 217/2021)**
- **CASAL (RA n. 13/2007) \*Cancelada pela Resolução n.º 279/2023.**
- **COMARHP (RA n. 23/2007)**
- **Fundação do Baixo São Francisco / Faculdade Raimundo Marinho (RA n. 124/2017) - Cancelada pela RA n. 210 (mai/2021)**
- **FUNDEPES/UFAL (RA n. 117/2017)**
- **HUMANITÉ (RA n. 167/2019) - Cancelada pela RA n. 208 (abr/2021)**
- **Hospital da Agroindústria do Açúcar e Alcool de Alagoas / Hospital Veredas**  
- Provimento n. 02/2022/CR/TRT-19/Ago/2022 (em vigor)  
- (RA n. 128/2017) - Cancelada pela RA n. 243 (mar/2022)
- **Hospital Sanatório/Liga Alagoana contra Tuberculose (RA n. 29/2012)**
- **Usina Leão (RA n. 239/2021) - em vigor**  
• **Ato n. 149/2016 - Cancelado em jan/2022.**
- **SERVEAL (RA n. 11/2014) - Cancelada pela RA n. 244/mar/2022.**

**Outras Centralizações**

- **BRA Serviços Administrativos**
- **Caixa Beneficente**
- **ETN**
- **J. F. Serviços de Vigilância LTDA / Job Fontes de Oliveira**
- **Usina Laginha**

**SEPP****RESOLUÇÕES ADMINISTRATIVAS E  
OUTRAS CENTRALIZAÇÕES**

Entre processos envolvendo Resoluções Administrativas e Centralizações, a SEPP movimentou um valor bastante considerável durante o período de 2021/2022. A saber:

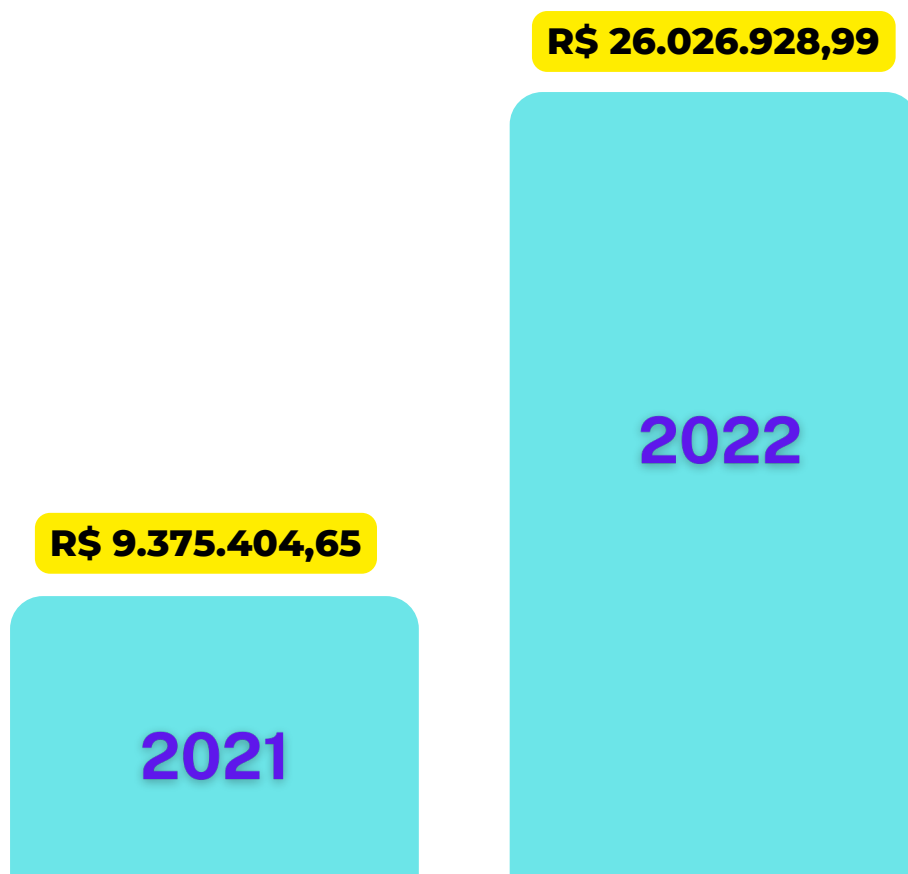
**2021 + 2022****R\$ 35.432.333,64\***

TRINTA E CINCO MILHÕES, QUATROCENTOS E TRINTA E DOIS MIL, TREZENTOS E TRINTA E TRÊS REAIS E SESSENTA E QUATRO CENTAVOS.

\* DESSE VALOR, R\$2.084.760,26 FORAM DE ACORDOS CELEBRADOS NO CEJUSC EM COLABORAÇÃO A SEPP (CAE).



# LEILÕES JUDICIAIS





SEPP

# LEILÕES JUDICIAIS

Seguem os leilões realizados e os valores arrecadados no período de 2021/2022.

2021

1

### MAIO DE 2021

- 145 processos levados à hasta pública.
- Montante arrecadado:  
**R\$ 2.275.759,27**

2

### SETEMBRO DE 2021

- 89 processos levados à hasta pública.
- Montante arrecadado:  
**R\$ 6.070.495,00**

2022

3

### MARÇO DE 2022

- 75 processos levados à hasta pública.
- Montante movimentado:  
**1.643.585,00.**

4

### JULHO DE 2022

- 108 processos levados à hasta pública.
- Montante movimentado:  
**R\$ 1.277.046,55**

5

### SETEMBRO DE 2022

- 33 processos levados à hasta pública.
- Montante movimentado:  
**R\$ 2.935.312,19**

6

### NOVEMBRO DE 2022

- 68 processos levados à hasta pública.
- Montante movimentado:  
**R\$ 3.316.012,85**

**2021 + 2022**

**R\$ 17.518.210,86**

DEZESSETE MILHÕES, QUINHENTOS E DEZOITO MIL, DUZENTOS E DEZ REAIS E OITENTA E SEIS CENTAVOS



# COORDENADORIA DE PESQUISA PATRIMONIAL



**SEPP**

# COORDENADORIA DE PESQUISA PATRIMONIAL (CPP)

Durante o período da atual Administração foram enviados à Coordenadoria de Pesquisa Patrimonial processos referentes a **71 grupos de processos reunidos para pesquisa**.

Denominamos "grupo de processo" e não apenas "processo", haja vista que as solicitações de pesquisa enviadas à CPP são decorrentes da reunião de **"mais de 10 processos do mesmo devedor com certidão positiva no Banco Nacional de Débitos Trabalhistas - BNDT"**, conforme requisito trazido pelo art. 3º, inciso II da Resolução Administrativa nº 37/2015, Pleno do TRT 19.

**Atualmente, existem 37 destes grupos de processos para pesquisa na CPP.**

Além da implementação dos atos executórios, a CPP é responsável por todo o prosseguimento processual (equivalente àqueles realizados por uma Vara do Trabalho), bem como pelo pagamento dos créditos oriundos dessas pesquisas.

Cumpre salientar, também, que, frequentemente, as servidoras que atuam na CPP são requisitadas a cumprir tarefas extras, tais como: a) pesquisa de apoio ao Setor de Praças e Leilões; b) pesquisa de apoio ao Setor de Mandados; c) pesquisas básicas para as diversas unidades judiciárias.

Além da apresentação de informações-chave para a resolução de questões complexas ligadas a processos de difícil execução, o trabalho desenvolvido pela Coordenadoria Pesquisa Patrimonial tem proporcionado a arrecadação de um expressivo numerário.

Durante o período de 2021/2022, a CPP liberou o pagamento do seguinte montante:

**R\$ 2.659.667,22**

**DOIS MILHÕES, SEISCENTOS E CINQUENTA E NOVE MIL, SEISCENTOS E SESSENTA E SETE REAIS E VINTE E DOIS CENTAVOS.**



# MANDADOS JUDICIAIS



**SEPP**

# MANDADOS JUDICIAIS

Em razão do grave risco imposto pela pandemia da Covid-19, durante alguns meses o cumprimento dos mandados judiciais sofreu fortes restrições, o que levou a uma retenção de mandados nas caixas de distribuição, ressalvados os casos de urgência, conforme normativos expedidos pelo TST e pelo TRT-19.

Assim que foi possível o retorno integral às atividades presenciais, a Administração da SEPP tratou de organizar formas de, não apenas retomar a distribuição, mas, em total integração com os Oficiais de Justiça, melhorar os índices de cumprimento dos referidos mandados.

Nesse sentido, vale ressaltar que, no período de 01/01 a 19/12/2022, a SEPP recebeu em sua central de distribuição um total de **14.948 mandados**.

No último dia antes do início do recesso (19/12/2022), **o número de mandados pendentes de cumprimento era de 206**.

Todavia, é preciso ressaltar que, **apenas no período de 01 a 19/12/2022, foram distribuídos 609 mandados**.

Tal fato demonstra o empenho de todos os servidores envolvidos com a melhoria do processo de cumprimento dos mandados judiciais.

Deste modo, considerando-se o número de mandados distribuídos e o número de mandados pendentes em 19/12/2022, tem-se um excelente percentual de cumprimento.

**98,62%**

**CUMPRIMENTO DOS MANDADOS NO PERÍODO  
DE 01/01 A 19/12/2022.**



## **OUTROS DESTAQUES**

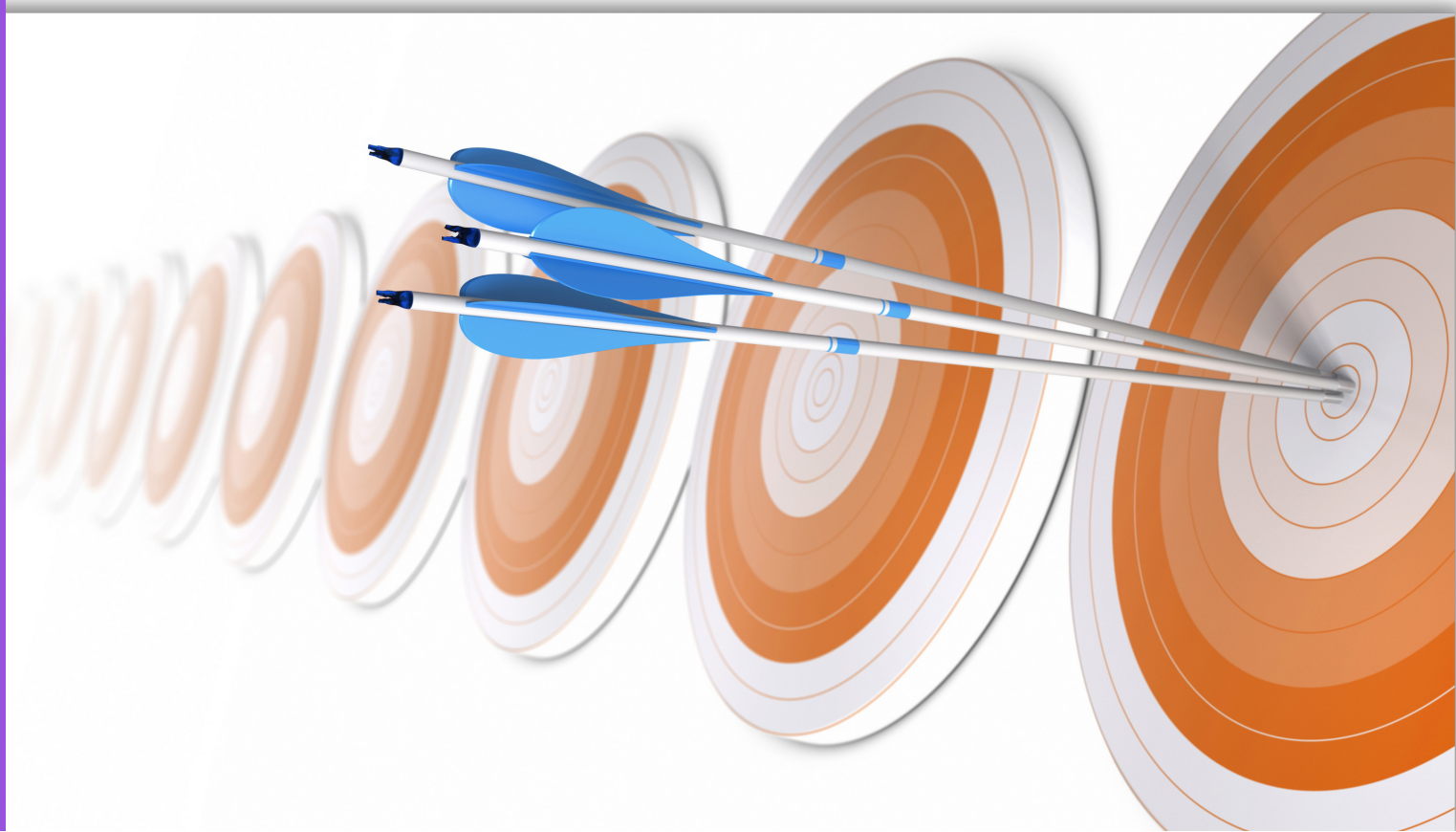

**SEPP**

# OUTROS DESTAQUES

---

Apesar dos enormes desafios enfrentados por todos em virtude da pandemia, a atual gestão da SEPP tem procurado desenvolver um trabalho de reestruturação interna de procedimentos e de melhoria do atendimento aos usuários externos e internos. Neste sentido, vale destacar:

**1**

## **LEILÃO VIRTUAL**

---

Surgido da necessidade de se retomar as hastas públicas paralisadas em razão da pandemia, trouxe novas possibilidades e expandiu o leilão realizado pela SEPP.

**2**

## **MANUAL DAS HASTAS PÚBLICAS VIRTUAIS**

---

Criado para atender às novas necessidades surgidas com a implantação do leilão virtual.

**3**

## **CARTILHA DE PAGAMENTO ON-LINE**

---

Elaborada em visual law, para auxiliar o arrematante a fazer o pagamento on-line do lance oferecido.

**4**

## **PLANO DE FUNDO VIRTUAL**

---

Criado para dar uma uniformidade e apresentar uma imagem mais profissional ao leilão on-line.

**SEPP**

# OUTROS DESTAQUES

---

**5**

## **CENTRAL VIRTUAL DE CONTROLE**

---

Espaço virtual criado no app Trello, destinado ao controle das tarefas atribuídas aos servidores do setor.

**6**

## **REMODELAÇÃO DO FLUXO DAS AUDIÊNCIAS**

---

Padronizando atas e fluxogramas, e instituindo um fluxo de trabalho mais dinâmico.

**7**

## **ATA DE CONCILIAÇÃO EM VISUAL LAW**

---

Elaborada em visual law, para auxiliar o arrematante a fazer o pagamento on-line do lance oferecido.

**8**

## **CARTA DE ARREMATAÇÃO EM VISUAL LAW**

---

Criado para dar uma uniformidade e apresentar uma imagem mais profissional ao leilão on-line.



**SEPP**

# OUTROS DESTAQUES

---

**9**

## **RELATÓRIO DE PESQUISA EM VISUAL LAW**

---

Elaborado em linguagem visual, tem por objetivo facilitar a compreensão dos dados encontrados na pesquisa realizada pela Coordenadoria de Pesquisa Patrimonial (CPP).

**11**

## **CARTILHA DE ENTREGA DE BENS ARREMATADOS**

---

Espécie de manual que serve para orientar os Oficiais de Justiça e os arrematantes/adjudicantes dos bens. Em fase de revisão, será entregue ainda em janeiro/2023.

**10**

## **BANCO DE DADOS DOS RELATÓRIOS DE PESQUISA**

---

Em atendimento à determinação da Corregedoria-Geral da Justiça do Trabalho, visa compartilhar com magistrados e servidores por estes designados, as informações levantadas pela CPP em seus relatórios de pesquisa patrimonial.

**12**

## **SITE DA SEPP**

---

Em estágio avançado de desenvolvimento, o site em visual law irá facilitar a comunicação entre a SEPP e os usuários (externos e internos) de seus serviços.

# EQUIPE RESPONSÁVEL

## **NILTON BELTRÃO DE ALBUQUERQUE JÚNIOR**

- Juiz Responsável pela SEPP

## **JOEL MACHADO DA SILVA**

- Secretário da SEPP

## **SHEIRLEY VASCONCELOS ALBUQUERQUE**

- Coordenadora

## **TALITA CAVALCANTE SEIXAS BATISTA**

- Coordenadora da CPP

## **MARIA FLÁVIA BEZERRA FEITOSA**

- Assistente Administrativa responsável pelo leilão

## **AMAURY VALENÇA FRANÇA**

- Oficial de Justiça responsável pela cartilha de entrega de bens arrematados ou adjudicados

## **ARTHUR AMORIM ALVES DA CRUZ**

- Servidor responsável pela diagramação do Relatório (Design Jurídico/Visual Law).

# AGRADECIMENTOS

---

À Administração do TRT-19  
pela parceria e apoio sempre presentes.

A todos os servidores da SEPP,  
sem os quais não seria possível alcançar resultados tão expressivos.

**POR VEZES SENTIMOS QUE AQUILO QUE FAZEMOS  
NÃO É SENÃO UMA GOTA DE ÁGUA NO MAR.  
MAS O MAR SERIA MENOR  
SE LHE FALTASSE UMA GOTA.**

---

Madre Tereza de Calcutá



**E-MAILS:**  
[servapioexecucoes@trt19.jus.br](mailto:servapioexecucoes@trt19.jus.br)  
[cae@trt19.jus.br](mailto:cae@trt19.jus.br)

**TELEFONES:**  
(82) 2121-8193  
2121-8186