



Semana Nacional de Execução Trabalhista

Iniciativas Inovadoras

SEPP

Semana Nacional de Execução Trabalhista

INICIATIVAS INOVADORAS:

Por ocasião da Semana Nacional de Execução Trabalhista, uma série de iniciativas inovadoras foram apresentadas pela Secretaria de Execução e Pesquisa Patrimonial (SEPP) do Tribunal Regional do Trabalho da 19ª Região.

A saber:

1. Remodelação da Sala de Audiências

A nossa sala de audiências foi remodelada com sucesso. Agora, além de mais espaço para acomodar melhor os jurisdicionados e servidores, contamos com uma TV de 42 polegadas que permite uma visualização muito melhor das audiências em tempo real, tornando a participação das partes e advogados nas audiências online mais eficiente.

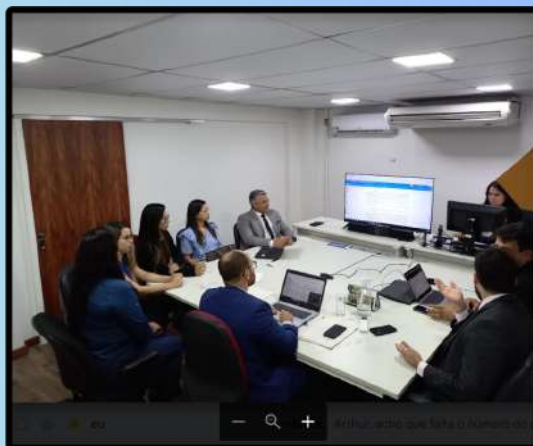

Semana Nacional de Execução Trabalhista

2. Antessala Mais Confortável

A antessala também passou por uma transformação completa. As paredes foram decoradas com imagens de natureza, garantindo um ambiente mais tranquilo para as partes que aguardam suas audiências. Além disso, disponibilizamos um bebedouro de água (modelo geláguas), tomadas para carregamento de aparelhos celulares e uma TV com acesso à internet para maior comodidade.



Semana Nacional de Execução Trabalhista

3. Programação Especial na TV da Antessala

Agora, o nosso circuito interno de TV oferece uma programação especial. Além de vídeos institucionais sobre execução e conciliação, também apresentamos oportunidades de emprego retiradas de sites como o SINE e SENAI, bem como cursos gratuitos da Secretaria de Tecnologia do Estado de Alagoas. Isso é especialmente benéfico para os trabalhadores desempregados e aqueles que precisam de requalificação.



TEM VAGA! 📍 MACEIÓ

VENDEDOR

- Escolaridade mínima: Nível médio completo
- Requisitos: Experiência desejável. Vendedor de comércio varejista, por entre 1 e 3 anos (Ter habilidades com rede social, ser proativo, possuir disponibilidade).
- Horário: 9h às 19h
- Bairro da vaga: Jatiúca

ENTRE NO SITE DA PREFEITURA DE MACEIÓ E SE CANDIDATE:
<https://online.maceio.al.gov.br/n/tales/>



CURSOS GRATUITOS 📍 DELMIRO GOUVEIA

INTRODUÇÃO À PROGRAMAÇÃO PYTHON

- Início: 26/09/2023
- Fim: 30/11/2023
- Carga Horária: 40h
- Terça e Quinta das 16h às 18h ou
- Terça e Quinta das 19h às 21h

Mais informações no site:
oxetech.al.gov.br/oxetechlab



Semana Nacional de Execução Trabalhista

4. Catálogo de Ferramentas de Pesquisa Patrimonial

Em nosso Catálogo de Ferramentas de Pesquisa Patrimonial, você encontrará uma lista completa das ferramentas disponíveis no TRT-19 para pesquisa de patrimônio. Cada ferramenta é detalhada, incluindo informações importantes, com os respectivos links e QR codes para acesso direto às páginas relevantes.

Isso economiza seu tempo e simplifica o processo de pesquisa, tornando-o mais eficiente.

Além disso, fornecemos os nomes e contatos dos Juízes Masters responsáveis pelo cadastramento dos usuários para maximizar o uso das ferramentas. O catálogo foi desenvolvido com uma linguagem acessível a todos, visando melhorar a eficiência e transparência em nosso trabalho.

JUSTIÇA DO TRABALHO
Tribunal Regional do Trabalho da 19ª Região (AL)

Catálogo Ferramentas de Pesquisa Patrimonial

SEPP

COAF
Conselho de Controle de Atividades Financeiras

1 O que é?
Sistema encarregado de receber, examinar e identificar as ocorrências suspeitas e comunicar às autoridades competentes sobre a existência de crimes de lavagem de dinheiro, ocultação de bens, direitos e valores.

2 Objetivo
Coordenar a cooperação e troca de informações para ações eficazes contra ocultação ou dissimulação de bens, direitos e valores. O Sistema Eletrônico de Intercâmbio do Coaf (SEI-C) permite o acesso dos magistrados ao Relatório de Inteligência Financeira (RIF) contendo informações fornecidas pelos entes obrigados.

3 Usuários
Magistrados e servidores.

4 Cadastro
Os usuários autorizados podem obter informações e requisitos para o credenciamento por meio da página: <https://www.gov.br/fazenda/pt-br/assuntos/prevencao-lavagem-dinheiro/inteligencia-financiera>
O Formulário de Credenciamento para acesso ao SEI-C está disponível na página: <https://encurtador.com.br/dqvyk>
Obs: em caso de urgência é possível solicitar o credenciamento através do e-mail: atendimento@coaf.gov.br.

5 Acesso
Após o cadastro, acesse o link <https://seic.coaf.gov.br/>

QR Code Cadastro QR Code Acesso



Semana Nacional de Execução Trabalhista

5. Página da SEPP Online

A página eletrônica da Secretaria de Execução e Pesquisa Patrimonial (SEPP) já está disponível em visual law, tornando mais fácil para os jurisdicionados, servidores e magistrados encontrar rapidamente as principais informações sobre a SEPP e outros detalhes relacionados à execução trabalhista em nosso Regional.

The screenshot displays the SEPP Online website interface. At the top, there are navigation links for content, menu, search, and footer, along with language options (Português, English, Español) and accessibility icons. The main header features the logo of the Tribunal Regional do Trabalho da 19ª Região (AL) celebrating 30 years, the PJe logo, and a search bar. Below the header is a navigation menu with categories: Institucional, Serviços, Notícias, Jurisprudência, Transparência, Legislação, Ouvidoria, and Contato. The main content area is titled "SEPP - Secretaria de Execução e Pesquisa Patrimonial" and includes a news item dated 04/09/2023 about centralized executions, a "Lista de Pagamentos" link, and a "Próximos Leilões" link. A prominent yellow banner reads "PAGUE SUAS DÍVIDAS E EVITE PERDER SEUS BENS" with a call to action. Below this are four service buttons: Centralização de Execuções, Praças e Leilões, Mandados Judiciais, and Pesquisa Patrimonial. A right sidebar shows a payment summary for R\$ 23.501.661,00 and a "Vamos Conciliar?" button. At the bottom, there are contact details: phone number 2121-8193/8186 and email addresses cae@trt19.gov.br and servapoloexecucoes@trt19.jus.br. A vertical menu on the right includes links for Projetos de Execuções, Cartilhas e Tutoriais, Relatórios de Gestão, and Fale com a Gente.



Semana Nacional de Execução Trabalhista

6. Fundo Virtual do Leilão com QR Code

Desenvolvemos um fundo virtual no leilão, no qual se verifica a presença de um QR Code, incentivando as partes a explorar oportunidades de conciliação.



The banner features the logo of the Tribunal Regional do Trabalho da 19ª Região (AL) on the left, which includes the text "JUSTIÇA DO TRABALHO" and "Tribunal Regional do Trabalho da 19ª Região (AL)". On the right, there is a green header with the text "PAGUE SUAS DÍVIDAS. NÃO PERCA SEUS BENS." Below this is a QR code, followed by the text "Escaneie o QR Code e saiba como podemos ajudá-lo." and the name of the department, "Secretaria de Execução e Pesquisa Patrimonial", in yellow.



Semana Nacional de Execução Trabalhista

7. Cartão de Visitas Virtual do Leilão Judicial

Agora, as partes têm acesso a um cartão de visitas virtual que fornece links e QR Codes para informações detalhadas sobre o leilão. Isso inclui orientações sobre como se cadastrar, visualizar o catálogo de bens, acessar a sala virtual do leilão e aprender como conciliar.

CADASTRO
Para se cadastrar no leilão,
acesse o QR Code ou
clique no link abaixo:
<https://encurtador.com.br/pvCW1>

CADERNO DE BENS
Para ver os bens que irão ao
leilão, acesse o QR Code ou
clique no link abaixo:
<https://encurtador.com.br/dAQ45>

Leilão TRT-19
MAIS INFORMAÇÕES

ENTRANDO NA SALA
Para entrar na sala do leilão,
acesse o QR Code ou
clique no link abaixo:
<https://encurtador.com.br/eklxM>

COMO CONCILIAR
Para fazer um acordo,
acesse o QR Code ou
clique no link abaixo:
<https://encurtador.com.br/dAQ45>

JUSTIÇA DO TRABALHO
Instituto Regulador do Trabalho do TRT Região (14)



Semana Nacional de Execução Trabalhista

8. Passo a Passo para Depósito Judicial do Lance

Preparamos um guia claro e direto que auxilia os arrematantes no processo prático de depósito do valor do lance oferecido em leilões judiciais.



DEPÓSITO DO VALOR DO LANCE Passo a Passo

Opção 2: Fazer o depósito judicial on-line

Se você escolheu essa opção, siga esse passos:

1) **Acesse um dos seguintes bancos**, através dos QR Codes ou links abaixo:



BANCO DO BRASIL
<https://encurtador.com.br/gIGH>



CAIXA ECONÔMICA FEDERAL
<https://encurtador.com.br/jtQTW>

2) **Preencha os campos** com os dados necessários, **realize o pagamento e gere o comprovante de depósito.**

3) Depois de realizar o depósito, **envie o comprovante de depósito para o seguinte e-mail: cae@trt19.jus.br** e, se possível, confirme o envio com a Coordenadora do Leilão por telefone ou whatsapp.

4) **Aguarde.** Em até 48 horas, será enviado para o seu e-mail o Auto de Arrematação (que é um documento que formaliza a compra do bem feita no leilão).

5) **Assine o Auto de Arrematação.**

6) **Envie o Auto de Arrematação assinado para o e-mail: cae@trt19.jus.br.**



Secretaria de Execução e Pesquisa Patrimonial



Semana Nacional de Execução Trabalhista

9. Guia para Entrega de Bens Móveis

Criamos uma cartilha de entrega de bens móveis que serve como um guia simples e objetivo para arrematantes e adjudicantes entenderem como proceder com a entrega dos itens adquiridos em leilões judiciais do Tribunal Regional do Trabalho da 19ª Região (Alagoas).

Cartilha de Entrega de Bens Móveis Arrematados ou Adjudicados

TRT-19



TRT da 19ª Região
Secretaria de Execução
e Pesquisa Patrimonial - SEPP

CARTILHA DE ENTREGA DE BENS MÓVEIS ARREMATADOS OU ADJUDICADOS

III. RAPIDEZ E SEGURANÇA NA OPERAÇÃO DE RETIRADA E ENTREGA

Procedimentos de Retirada do Bem

Para efetuar a retirada dos bens arrematados, os compradores arrematantes ou adjudicantes deverão entrar em contato previamente com a central de mandados do TRT-19 para agendar data e horário com o oficial de justiça responsável pelo cumprimento da ordem de entrega, deixando seu endereço e telefone de contato.

Prazo de Retirada do Bem

Os bens arrematados deverão ser retirados no prazo para cumprimento do mandado judicial de entrega. A retirada integral dos bens arrematados deverá ocorrer dentro da data agendada pelo Oficial de Justiça, podendo ser prorrogada para dia posterior, caso não possa ser concluída no mesmo dia.

Documentação Necessária

Para o recebimento dos bens arrematados ou adjudicados, deverá ser apresentado o documento original de identificação com foto.

Se a retirada for realizada por terceiro ou transportadora, é obrigatória a apresentação de procuração.

5



Semana Nacional de Execução Trabalhista

10. Modelo de Auto de Penhora e Avaliação de Veículo em Linguagem Visual

Apresentamos nosso novo modelo de Auto de Penhora e Avaliação de Veículo, desenvolvido em linguagem simples e visual law. Este modelo inclui uma série de informações previamente registradas para aprimorar o trabalho do Oficial de Justiça. Isso reduz o tempo necessário para a diligência e ajuda a evitar a omissão de informações importantes no documento.



Poder Judiciário
Justiça do Trabalho
Tribunal Regional do Trabalho - 19ª Região

AUTO DE PENHORA E AVALIAÇÃO DE VEÍCULO Mandado Id. _____

Processo n. _____ Valor da Execução: _____

Endereço da diligência: _____

Placa _____ Renavam _____

Fabricante:

<input type="radio"/> Alfa Romeo	<input type="radio"/> Audi	<input type="radio"/> BMW	<input type="radio"/> BYD	<input type="radio"/> Bugre
<input type="radio"/> Caoa Chery	<input type="radio"/> Chevrolet	<input type="radio"/> Citroën	<input type="radio"/> Ferrari	<input type="radio"/> Fiat
<input type="radio"/> Ford	<input type="radio"/> Haval	<input type="radio"/> Honda	<input type="radio"/> Hyundai	<input type="radio"/> Iveco
<input type="radio"/> Jac	<input type="radio"/> Jaguar	<input type="radio"/> Jeep	<input type="radio"/> Kia	<input type="radio"/> Lamborghini
<input type="radio"/> Land Rover	<input type="radio"/> Lexus	<input type="radio"/> Maserati	<input type="radio"/> Mercedes	<input type="radio"/> Mini
<input type="radio"/> Mitsubshi	<input type="radio"/> Nissan	<input type="radio"/> Peugeot	<input type="radio"/> Porsche	<input type="radio"/> Ram
<input type="radio"/> Renault	<input type="radio"/> Subaru	<input type="radio"/> Suzuki	<input type="radio"/> Toyota	<input type="radio"/> Troller
<input type="radio"/> Volkswagen	<input type="radio"/> Outro:			

Modelo e Ano de Fabricação: _____ Km: _____

Chassi _____ Cor _____

Combustível: Gasolina Álcool Flex Diesel GNV Elétrico Híbrido

Acessórios:

<input type="radio"/> Ar Condicionado	<input type="radio"/> Câmbio Automático	<input type="radio"/> Câmera de Ré
<input type="radio"/> Central Multimídia	<input type="radio"/> Chave Canivete	<input type="radio"/> Computador de Bordo
<input type="radio"/> Direção Elétrica	<input type="radio"/> Direção Hidráulica	<input type="radio"/> Estepe
<input type="radio"/> Freio ABS	<input type="radio"/> Macaco	<input type="radio"/> Retrovisor Elétrico
<input type="radio"/> Sistema de Som	<input type="radio"/> Vidros Elétricos (2p)	<input type="radio"/> Vidros Elétricos (4p)
<input type="radio"/> Outros:		

Estado de Conservação: Excelente Bom Razoável Ruim

Outras Considerações: _____

Valor da Avaliação: _____

Local e Data: _____



PAGUE SUAS DÍVIDAS. NÃO PERCA SEUS BENS.
Escanee o QR Code e saiba como podemos ajudá-lo.

Maria Amélia Pinheiro Santos
Oficiala de Justiça Avaliadora
da Justiça do Trabalho



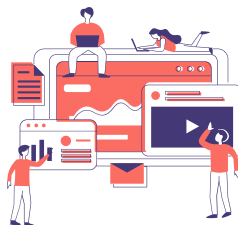

Equipe

Nilton Beltrão de Albuquerque Júnior

Juiz Responsável pela Secretaria de Execução e Pesquisa Patrimonial (SEPP)

Joel Machado da Silva

Secretário de Execução e Pesquisa Patrimonial

Almir Muniz de Souza Junior

Amaury Valença França

Carla Terra

Cleane de Araújo Cavalcante

Ednalva Verçosa da Silva

Farah Maria A. de Souza Holanda

Jairo Pinheiro de Lyra Neto

Jayro de Mélo Cavalcanti Filho

José Adelson Gomes Rocha

José Helder Paiva Monteiro

Leonilson Lima de Miranda

Maria Flávia Bezerra Feitosa

Mércia de Fátima B. P. Soares

Rodrigo da Costa Soares

Rubens Souza Ferraz Junior

Sheirley Vasconcelos Albuquerque

Talita Cavalcante Seixas Batista

Wanessa Kiev F. de Albuquerque

Aloísio Plácido Lima Leite

Arthur Amorim Alves da Cruz

Claudevan Vicente Veloso

Daniel Raulino Almeida

Eduardo Ferreira de Pontes

Gilda Renata Araújo Soares

Jander Clóvis de Almeida Lima

Jorge Alfredo Calheiros Salgueiro

José Bosco Ribas

José Henrique C. de Santanna

Maria Amélia Pinheiro Santos

Maria Josilene da Silva

Roberto Tenório Cavalcante

Rosa Eliane Barros Moreira

Sandra de Barros Furlan

Taciana Kelly Tenório de Alencar

Tamara Barros F. de Araújo

Willany Regina A. da Silva Lopes